１３　財　　政

1　一般会計決算状況……67~68
2　特別会計決算状況……69
3　企業会計決算状況……69
4　財政力指数……70
5　市税……70
6　納税義務者数……71
7　家屋総数・床面積……71~72
8　種類別木造以外の家屋状況……73
9　種類別木造家屋の状況……74
10　土地・地目別決定価格……75
11　図表……76

１３　財政

１　一般会計決算状況

区　　分	歳入	歳出	歳入歳出差引
平成２６年度	21,542,398	20,238,458	1,303,940
平成２７年度	21,921,899	21,341,545	580,354
平成２８年度	22,933,725	22,126,778	806,947
平成２９年度	21,397,562	20,819,495	578,067
平成３０年度	**22,572,624**	**22,048,718**	**523,906**

歳　　入　　（単位：千円）

区　　分	平成２８年度		平成２９年度		**平成３０年度**	
	決算額	構成比	決算額	構成比	**決算額**	**構成比**
合計	22,933,725	100.0%	21,397,562	100.0%	**22,572,624**	**100.0%**
市税	8,877,952	41.5%	9,097,972	42.5%	**9,068,597**	**40.2%**
地方譲与税	245,512	1.1%	244,750	1.1%	**246,787**	**1.1%**
利子割交付金	12,263	0.1%	22,349	0.1%	**23,013**	**0.1%**
配当割交付金	31,293	0.2%	44,032	0.2%	**35,590**	**0.2%**
株式等譲渡所得割交付金	15,919	0.1%	51,315	0.2%	**30,467**	**0.1%**
地方消費税交付金	1,060,328	4.6%	1,115,961	5.2%	**1,191,654**	**5.3%**
自動車取得税交付金	56,241	0.3%	75,284	0.4%	**79,476**	**0.4%**
地方特例交付金	45,595	0.2%	44,026	0.2%	**52,148**	**0.2%**
地方交付税	2,937,934	12.8%	2,770,398	13.0%	**2,790,732**	**12.4%**
交通安全対策特別交付金	9,989	0.0%	10,109	0.1%	**9,135**	**0.0%**
分担金及び負担金	408,791	1.8%	286,629	1.3%	**605,329**	**2.7%**
使用料及び手数料	135,112	0.6%	138,319	0.6%	**188,650**	**0.8%**
国庫支出金	3,036,979	13.2%	2,696,396	12.6%	**2,815,882**	**12.5%**
県支出金	1,517,595	6.6%	1,603,855	7.5%	**1,645,552**	**7.3%**
財産収入	37,540	0.2%	35,394	0.2%	**35,489**	**0.2%**
寄附金	350,044	1.5%	176,015	0.8%	**251,438**	**1.1%**
繰入金	830,893	3.6%	655,946	3.1%	**1,330,577**	**5.9%**
繰越金	580,354	2.5%	806,947	3.8%	**578,067**	**2.6%**
諸収入	210,720	0.9%	316,655	1.5%	**297,523**	**1.3%**
市債	2,526,671	11.0%	1,205,210	5.6%	**1,296,518**	**5.7%**

（単位：千円）

市税収入	割合（%）	人口（人）	１人あたり市税負担額(単位:円)
8,683,131	40.3	68,588	126,598
8,681,294	39.6	68,393	126,932
8,877,952	38.7	68,381	129,831
9,097,972	42.5	68,169	133,462
9,068,597	**40.2**	**67,909**	**133,540**

資料：財務課

歳　　出

（単位：千円）

区　　分	平成２８年度		平成２９年度		**平成３０年度**	
	決算額	構成比	決算額	構成比	**決算額**	**構成比**
合　　計	22,126,778	100.0%	20,819,495	100.0%	**22,048,718**	**100.0%**
議　会　費	201,238	0.9%	208,899	1.0%	**197,099**	**0.9%**
総　務　費	2,605,596	11.8%	2,739,972	13.2%	**3,276,763**	**14.9%**
民　生　費	7,833,942	35.4%	7,922,480	38.1%	**7,875,416**	**35.7%**
衛　生　費	3,114,294	14.1%	3,094,038	14.9%	**2,898,099**	**13.1%**
労　働　費	14,896	0.1%	14,871	0.1%	**14,820**	**0.1%**
農林水産業費	400,710	1.8%	395,936	1.9%	**381,016**	**1.7%**
商　工　費	173,700	0.8%	186,521	0.9%	**193,120**	**0.9%**
土　木　費	2,135,189	9.6%	2,196,817	10.6%	**2,392,128**	**10.8%**
消　防　費	759,449	3.4%	778,614	3.7%	**771,537**	**3.5%**
教　育　費	3,160,349	14.3%	1,727,836	8.3%	**2,450,851**	**11.1%**
公　債　費	1,656,775	7.5%	1,483,334	7.1%	**1,527,723**	**6.9%**
予　備　費	－	－	－	－	**－**	**－**
災害復旧費	－	－	－	－	**－**	**－**
諸支出金	70,640	0.3%	70,177	0.3%	**70,146**	**0.3%**

資料：財務課

１３　財政

２　特別会計決算状況

（単位：千円）

区　　分	国民健康保険		老人保健		介護保険		簡易水道事業	
	歳入	歳出	歳入	歳出	歳入	歳出	歳入	歳出
平成２６年度	8,089,821	7,517,861	0	0	4,186,463	4,169,506	4,101	2,911
平成２７年度	9,078,381	8,673,473	0	0	4,454,732	4,366,814	5,147	3,108
平成２８年度	8,782,499	8,336,558	0	0	4,647,578	4,470,798	8,688	6,328
平成２９年度	8,922,708	8,269,847	0	0	4,892,548	4,570,021	6,926	4,985
平成３０年度	**7,703,320**	**7,191,905**	**0**	**0**	**5,156,815**	**4,925,148**	**6,495**	**5,380**

区　　分	下水道事業		インター北土地区画整理事業		駅東土地区画整理事業		羽島市・羽島郡二町介護認定審査会事業	
	歳入	歳出	歳入	歳出	歳入	歳出	歳入	歳出
平成２６年度	2,252,670	2,194,110	85,675	76,954	0	0	25,387	25,387
平成２７年度	2,486,669	2,383,849	105,994	64,164	0	0	24,643	24,643
平成２８年度	2,280,887	2,116,842	116,426	91,668	0	0	22,354	22,354
平成２９年度	2,270,868	2,109,265	112,627	72,750	0	0	21,897	21,897
平成３０年度	**2,348,271**	**2,262,188**	**202,133**	**146,097**	0	0	**23,216**	**23,216**

区　　分	駅北本郷土地区画整理事業		後期高齢者医療	
	歳入	歳出	歳入	歳出
平成２６年度	182,231	121,473	574,127	561,880
平成２７年度	141,504	114,976	622,656	607,251
平成２８年度	197,663	121,582	676,089	657,955
平成２９年度	198,902	104,881	714,152	697,095
平成３０年度	**146,596**	**71,201**	**723,422**	**707,873**

資料：財務課

３　企業会計決算状況

（単位：千円）

区　　分		病院事業		上水道事業	
		収益的収支	資本的収支	収益的収支	資本的収支
平成２６年度	収入	6,019,074	106,448	775,158	89,825
	支出	7,636,480	511,649	580,884	430,881
平成２７年度	収入	6,039,242	96,373	759,028	120,257
	支出	6,214,222	341,211	534,632	470,866
平成２８年度	収入	6,193,753	208,226	768,567	48,766
	支出	6,294,437	333,901	541,068	617,026
平成２９年度	収入	5,936,333	112,360	726,211	38,405
	支出	5,995,926	456,413	541,697	586,515
平成３０年度	**収入**	**6,065,339**	**107,649**	**758,656**	**154,445**
	支出	**5,930,133**	**391,500**	**522,258**	**564,179**

資料：財務課

４　財政力指数

（単位：千円）

区　　分	基準財政収入額	基準財政需要額	財政力指数
平成２６年度	7,131,416	9,752,013	0.727
平成２７年度	7,400,948	10,059,407	0.731
平成２８年度	7,685,540	10,157,225	0.741
平成２９年度	7,844,577	10,152,075	0.755
平成３０年度	**7,913,851**	**10,233,072**	**0.768**

資料：財務課

５　市　　税

（単位：千円）

区　　分		総　計	市民税	固定資産税	軽自動車税	市たばこ税	都市計画税
平成２６年度	調定額	9,397,889	4,064,480	4,143,912	138,819	452,512	568,402
	収入済額	8,683,131	3,777,507	3,779,122	127,959	452,512	517,592
平成２７年度	調定額	9,347,674	4,127,602	4,045,829	143,061	443,702	557,967
	収入済額	8,681,294	3,857,837	3,708,303	132,412	443,702	511,080
平成２８年度	調定額	9,480,598	4,169,251	4,124,428	166,372	432,193	559,297
	収入済額	8,877,952	3,919,795	3,825,257	154,600	432,193	518,019
平成２９年度	調定額	9,670,730	4,336,723	4,161,059	175,371	399,863	568,146
	収入済額	9,097,972	4,106,635	3,871,624	162,945	399,863	528,337
平成３０年度	**調定額**	**9,621,905**	**4,312,004**	**4,144,265**	**184,657**	**388,751**	**563,853**
	収入済額	**9,068,597**	**4,101,373**	**3,855,095**	**171,879**	**388,751**	**524,182**

区　　分		水利地益税	特別土地保有税	入湯税
平成２６年度	調定額	26,452	－	3,312
	収入済額	25,127	－	3,312
平成２７年度	調定額	26,309	－	3,204
	収入済額	24,756	－	3,204
平成２８年度	調定額	26,168	－	2,889
	収入済額	25,199	－	2,889
平成２９年度	調定額	26,680	－	2,888
	収入済額	25,680	－	2,888
平成３０年度	**調定額**	**25,427**	**－**	**2,948**
	収入済額	**24,369**	**－**	**2,948**

資料：税務課

１３　財政

６　納税義務者数

（各年１月１日現在）　（単位：人）

区　分	市民税				固定資産税
	個人分			法人分	
	均等割のみ	均等割と所得割	所得割のみ		
平成２６年度	3,448	29,434	－	1,697	29,018
平成２７年度	3,446	29,596	－	1,730	29,192
平成２８年度	3,536	29,958		1,758	29,344
平成２９年度	3,500	30,270		1,771	29,636
平成３０年度	**3,535**	**30,501**		**1,793**	**29,810**

（注）課税状況調　　資料：税務課

７　家屋総数・床面積

区　分		総数			法定免税点以上のもの	
		棟　数	床面積	決定価格	棟　数	床面積
総　数	平成２６年度	37,836	5,115,680	125,433,049	35,043	4,986,412
	平成２７年度	38,044	5,124,771	121,207,577	35,297	4,998,135
	平成２８年度	38,092	5,159,928	125,652,766	35,421	5,037,039
	平成２９年度	38,264	5,187,614	129,081,699	35,645	5,067,599
	平成３０年度	**38,394**	**5,231,361**	**126,613,286**	**35,782**	**5,111,377**
木　造	平成２６年度	26,955	2,851,397	58,018,831	24,443	2,729,494
	平成２７年度	27,117	2,870,867	56,666,479	24,667	2,752,189
	平成２８年度	27,150	2,887,664	59,029,538	24,773	2,772,788
	平成２９年度	27,254	2,909,172	61,583,381	24,927	2,797,072
	平成３０年度	**27,350**	**2,929,994**	**59,825,654**	**25,048**	**2,818,636**
木造以外	平成２６年度	10,881	2,264,283	67,414,218	10,600	2,256,918
	平成２７年度	10,927	2,253,904	64,541,098	10,630	2,245,946
	平成２８年度	10,942	2,272,264	66,623,228	10,648	2,264,251
	平成２９年度	11,010	2,278,442	67,498,318	10,718	2,270,527
	平成３０年度	**11,044**	**2,301,367**	**66,787,632**	**10,734**	**2,292,741**

（注）固定資産概要調書

（各年１月１日現在）　（単位：㎡・千円）

	法定免税点未満のもの		
決定価格	棟　数	床面積	決定価格
125,253,315	2,793	129,268	179,734
121,028,318	2,747	126,636	179,259
125,478,054	2,671	122,889	174,712
128,910,071	2,619	120,015	171,628
126,440,291	**2,612**	**119,984**	**172,995**
57,869,201	2,512	121,903	149,630
56,518,741	2,450	118,678	147,738
58,886,247	2,377	114,876	143,291
61,443,043	2,327	112,100	140,338
59,686,115	**2,302**	**111,358**	**139,539**
67,384,114	281	7,365	30,104
64,509,577	297	7,958	31,521
66,591,807	294	8,013	31,421
67,467,028	292	7,915	31,290
66,754,176	**310**	**8,626**	**33,456**

資料：税務課

８　種類別木造以外の家屋状況

（各年１月１日現在）　（単位：㎡・千円）

区分		総数			鉄筋コンクリート構造（鉄骨・鉄筋を含む）		
		棟数	床面積	決定価格	棟数	床面積	決定価格
総数	平成２６年	10,881	2,264,283	67,414,218	711	363,555	16,028,581
	平成２７年	10,927	2,253,904	64,541,098	710	363,502	15,587,874
	平成２８年	10,942	2,272,264	66,623,228	706	361,363	15,631,819
	平成２９年	11,010	2,278,442	67,498,318	706	361,363	15,631,819
	平成３０年	**11,044**	**2,301,367**	**66,787,632**	**703**	**360,879**	**15,336,371**
住宅アパート	平成２６年	4,044	831,548	27,697,088	471	173,124	7,529,603
	平成２７年	4,074	836,600	26,736,030	471	173,266	7,510,314
	平成２８年	4,088	841,148	27,316,637	468	171,875	7,562,569
	平成２９年	4,122	846,128	27,797,092	468	171,875	7,562,569
	平成３０年	**4,149**	**850,398**	**26,994,861**	**465**	**171,403**	**7,523,216**
その他	平成２６年	6,837	1,432,735	39,717,130	240	190,431	8,498,978
	平成２７年	6,853	1,417,304	37,805,068	239	190,236	8,077,560
	平成２８年	6,854	1,431,116	39,306,591	238	189,488	8,069,250
	平成２９年	6,888	1,432,314	39,701,226	238	189,488	8,069,250
	平成３０年	**6,895**	**1,450,969**	**39,792,771**	**238**	**189,476**	**7,813,155**

区分		れんがコンクリートブロック構造			鉄骨構造（軽量鉄骨を含む）			その他		
		棟数	床面積	決定価格	棟数	床面積	決定価格	棟数	床面積	決定価格
総数	平成２６年	739	7,872	134,516	9,427	1,892,720	51,249,616	4	136	1,505
	平成２７年	736	7,871	124,230	9,477	1,882,395	48,827,801	4	136	1,193
	平成２８年	731	7,747	122,903	9,500	1,902,998	50,866,256	5	156	2,250
	平成２９年	729	7,749	123,034	9,570	1,909,174	51,741,215	5	156	2,250
	平成３０年	**725**	**7,686**	**114,701**	**9,611**	**1,932,646**	**51,334,652**	**5**	**156**	**1,908**
住宅アパート	平成２６年	22	1,753	14,213	3,551	656,671	20,153,272	0	0	0
	平成２７年	24	1,769	14,597	3,579	661,565	19,211,119	0	0	0
	平成２８年	23	1,655	13,627	3,597	667,618	19,740,441	0	0	0
	平成２９年	24	1,669	13,971	3,630	672,584	20,220,552	0	0	0
	平成３０年	**23**	**1,625**	**13,506**	**3,661**	**677,370**	**19,458,139**	0	0	0
その他	平成２６年	717	6,119	120,430	5,876	1,236,049	31,096,344	4	136	1,378
	平成２７年	712	6,102	109,633	5,898	1,220,830	29,616,682	4	136	1,193
	平成２８年	708	6,092	109,276	5,903	1,235,380	31,125,815	5	156	2,250
	平成２９年	705	6,080	109,063	5,940	1,236,590	31,520,663	5	156	2,250
	平成３０年	**702**	**6,061**	**101,195**	**5,950**	**1,255,276**	**31,876,513**	**5**	**156**	**1,908**

（注）固定資産概要調書　　資料：税務課

９　種類別木造家屋の状況

（各年１月１日現在）

区分		棟数	床面積（㎡）	決定価格（千円）
総数	平成２６年	26,955	2,851,397	58,018,831
	平成２７年	27,117	2,870,867	56,666,479
	平成２８年	27,150	2,887,664	59,029,538
	平成２９年	27,254	2,909,172	61,583,381
	平成３０年	**27,350**	**2,929,994**	**59,825,654**
住宅	平成２６年	19,375	2,435,571	55,732,252
	平成２７年	19,569	2,459,744	54,479,083
	平成２８年	19,694	2,479,613	56,719,463
	平成２９年	19,874	2,502,924	59,131,407
	平成３０年	**20,039**	**2,526,679**	**57,429,628**
店舗	平成２６年	424	44,807	746,115
	平成２７年	428	44,842	709,187
	平成２８年	433	45,893	790,364
	平成２９年	444	48,559	917,911
	平成３０年	**453**	**49,787**	**927,151**
工場倉庫土蔵	平成２６年	1,143	120,451	281,500
	平成２７年	1,153	118,498	280,311
	平成２８年	1,132	116,208	277,415
	平成２９年	1,112	113,735	276,371
	平成３０年	**1,105**	**112,455**	**266,312**
その他の家屋	平成２６年	6,013	250,568	1,258,964
	平成２７年	5,967	247,783	1,197,898
	平成２８年	5,891	245,950	1,242,296
	平成２９年	5,824	243,954	1,257,692
	平成３０年	**5,753**	**241,073**	**1,202,563**

（注）固定資産概要調書　　資料：税務課

１０　土地・地目別決定価格

（各年１月１日現在）　（単位：㎡・千円）

区分		評価総地積			決定価格		
		総地積	免税点未満	免税点以上	総額	免税点未満	免税点以上
総数	平成２６年	33,111,339	1,212,220	31,899,119	318,404,997	1,588,756	316,816,241
	平成２７年	33,091,821	1,199,529	31,892,292	313,552,773	1,478,373	312,074,400
	平成２８年	33,071,833	1,169,894	31,901,939	312,544,245	1,355,795	311,188,450
	平成２９年	33,057,211	1,158,643	31,898,568	311,051,253	1,217,908	309,833,345
	平成３０年	**33,049,362**	**1,150,092**	**31,899,270**	**309,700,414**	**1,103,971**	**308,596,443**
田	平成２６年	15,333,307	849,877	14,483,430	33,230,546	460,095	32,770,451
	平成２７年	15,228,071	835,690	14,392,381	31,904,838	377,461	31,527,377
	平成２８年	15,111,075	815,883	14,295,192	31,000,535	339,467	30,661,068
	平成２９年	14,991,482	809,851	14,181,631	29,159,428	287,037	28,872,391
	平成３０年	**14,904,548**	**797,935**	**14,106,613**	**28,554,177**	**243,980**	**28,310,197**
畑	平成２６年	5,153,432	335,495	4,817,937	24,580,514	658,995	23,921,519
	平成２７年	5,156,019	335,255	4,820,764	23,833,578	614,282	23,219,296
	平成２８年	5,104,392	325,109	4,779,283	22,975,454	521,849	22,453,605
	平成２９年	5,071,381	320,049	4,751,332	22,406,053	444,750	21,961,303
	平成３０年	**5,020,859**	**311,979**	**4,708,880**	**22,547,870**	**364,862**	**22,183,008**
宅地	平成２６年	11,082,479	26,150	11,056,329	236,584,318	465,585	236,118,733
	平成２７年	11,164,728	27,869	11,136,859	234,647,495	482,785	234,164,710
	平成２８年	11,277,594	28,169	11,249,425	235,090,932	490,412	234,600,520
	平成２９年	11,416,395	27,950	11,388,445	236,034,394	481,631	235,552,763
	平成３０年	**11,508,540**	**28,857**	**11,479,683**	**235,204,498**	**489,008**	**234,715,490**
池・沼	平成２６年	45,930	147	45,783	4,546	12	4,534
	平成２７年	45,930	147	45,783	4,546	12	4,534
	平成２８年	45,931	147	45,784	4,546	12	4,534
	平成２９年	45,931	147	45,784	4,546	12	4,534
	平成３０年	**45,931**	**189**	**45,742**	**4,621**	**16**	**4,605**
原野	平成２６年	5,320	13	5,307	75,307	244	75,063
	平成２７年	4,899	0	4,899	67,165	0	67,165
	平成２８年	4,862	0	4,862	66,166	0	66,166
	平成２９年	4,839	0	4,839	65,192	0	65,192
	平成３０年	**34,197**	**10,158**	**24,039**	**6,265**	**254**	**6,011**
雑種地	平成２６年	1,490,871	538	1,490,333	23,929,766	3,825	23,925,941
	平成２７年	1,492,174	568	1,491,606	23,095,151	3,833	23,091,318
	平成２８年	1,527,979	586	1,527,393	23,406,612	4,055	23,402,557
	平成２９年	1,527,183	646	1,526,537	23,381,640	4,478	23,377,162
	平成３０年	**1,535,287**	**974**	**1,534,313**	**23,382,983**	**5,851**	**23,377,132**

（注）固定資産概要調書　　資料：税務課

１１　図表

（１）一般会計決算状況

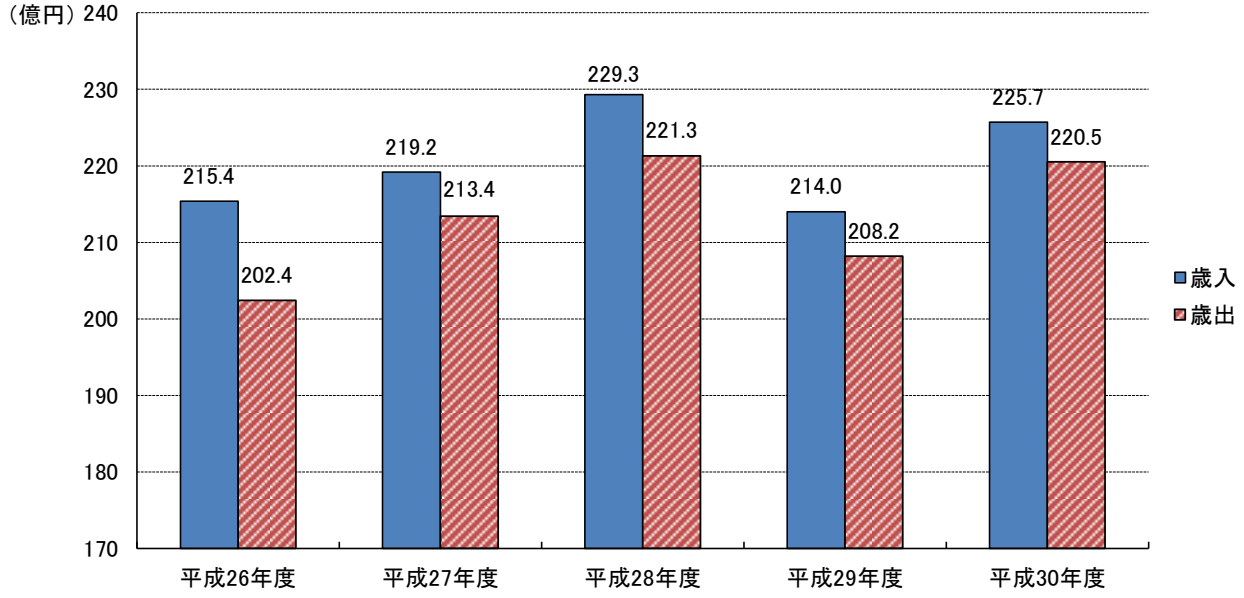

資料：財務課

（２）平成３０年度一般会計決算状況（目的別）

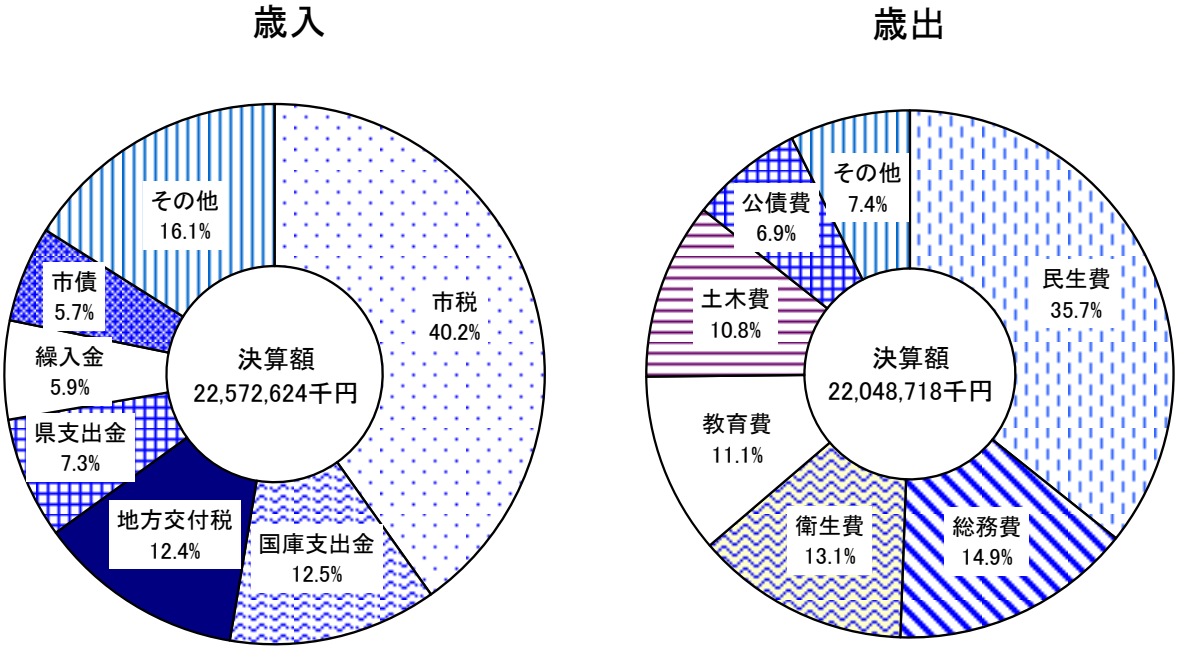

資料：財務課