

令和4年度

市 税 概 要



羽 島 市

目 次

市の概要

1 羽島市の概要	
(1) 沿革	1
(2) 面積及び位置	2
(3) 人口及び世帯数	3
2 財 政	
(1) 年度別一般会計歳入歳出決算状況調べ	4
(2) 令和3年度一般会計決算額調べ	6
(3) 令和4年度一般会計当初予算額調べ	8
(4) 基準財政収入額・基準財政需要額の調べ	10

市税総括

(1) 市税決算額の推移	12
(2) 市税年度別決算状況調べ	13
(3) 令和3年度市税決算状況調べ	15
(4) 市税当初予算額構成比調べ	17
(5) 市税負担状況調べ	18

賦課状況

1 市 民 税

(1) 個 人	
ア 年度別納税義務者数調べ	20
イ 年度別特別徴収指定事業所数調べ	20
ウ 年度・徴収区分別調定額調べ	22
エ 年度・所得区分別調定額調べ	24
オ 令和4年度所得区分別納税義務者数及び 所得割額構成比調べ	26
カ 令和4年度課税標準額段階別構成比調べ	27
(2) 法 人	
ア 年度別・区分別法人数調べ	28
イ 年度別調定額及び令和3年度月別調定額調べ	29

2 固定資産税

(1) 年度別当初調定額調べ	30
(2) 課税状況調べ	30
(3) 平均価格及び最高価格（㎡当り）調べ	30
(4) 土 地	
ア 地目別調べ	31
イ 課税標準額（年度別）調べ	31
ウ 地積（年度別）調べ	31
エ 免税点未満および非課税地の調べ	32
オ 宅地地区別調べ（法定免税点以上のもの）	32
(5) 家 屋	
ア 棟数調べ（総数）	33
イ 床面積調べ（総数）	33
ウ 評価額調べ（総数）	33
エ 単位（㎡）当り価格調べ	34
オ 木造家屋種類別調べ（総数）	34
カ 非木造家屋種類別調べ（総数）	35
キ 免税点未満の家屋の調べ	35
ク 住宅に対する固定資産税の軽減税額調べ	35
ケ 家屋（新增分）評価調書集計	36

(6) 償却資産	
ア 課税状況調べ	36
イ 納税義務者数（免税点以上）調べ	36
(7) 国有資産等所在地市町村交付金	37
3 軽自動車税	
(1) 年度別当初調定額調べ（種別割）	38
(2) 令和3年度月別調定額調べ（環境性能割）	40
(3) 年度別調定額調べ（環境性能割）	40
4 市たばこ税	
(1) 令和3年度月別調定額調べ	41
(2) 年度別調定額調べ	41
5 入湯税	
(1) 令和3年度月別調定額調べ	42
(2) 年度別調定額調べ	42
6 水利地益税	
(1) 年度別当初調定額調べ	43
7 特別土地保有税	43

収 納

(1) 収入歩合の推移	44
(2) 督促状発送状況調べ	45
(3) 口座振替による税目別納付額の調べ	45
(4) 市税の口座振替納付状況調べ	
ア 加入者数調べ	46
イ 市内金融機関別口座振替加入件数調べ	47
(5) 不納欠損の状況調べ	48
(6) 財産差押に関する調べ	48
(7) 交付要求に関する調べ	48
(8) 取扱金融機関調べ	49

機構・その他

1 行政組織図	50
2 税務機構	
(1) 税務職員数	51
(2) 事務分掌	52
3 市税の徴収に関する経費	54
4 証明閲覧に関する調べ	
(1) 証明書件数（令和3年度実績）	55
(2) 証明手数料	55
5 国民健康保険税	
(1) 課税割合調べ	56
(2) 年度別保険税負担額調べ	56
(3) 課税状況調べ（本算定時）	57
(4) 所得の稼得区分別世帯数調べ	58
(5) 所得階層別の世帯数・人数調べ	58
6 市税賦課徴収基準	
(1) 令和4年度市税賦課徴収基準	59

市の概要

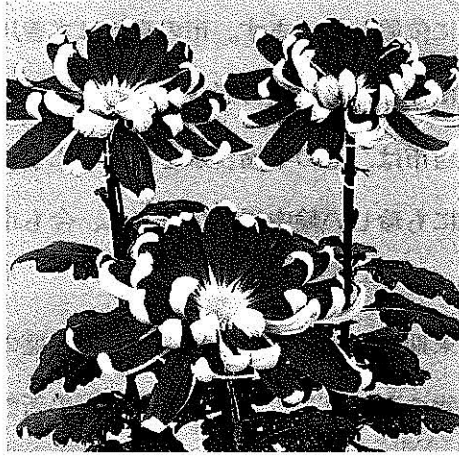

市の花
(美濃菊)

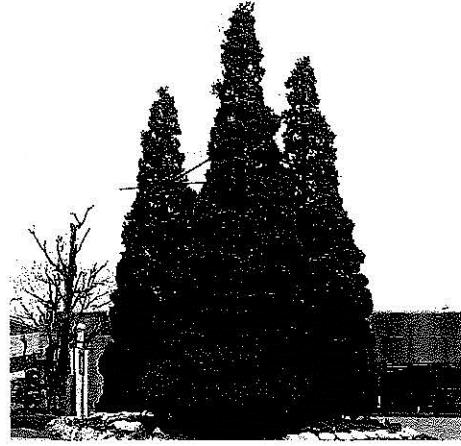

市の木
(貝塚伊吹)

市民憲章

わたくしたちの先人は、木曾・長良の水による
試練に耐えて、豊かな土地と、すばらしい文化を
つくりあげてきました。

わたくしたちは、この伝統ある羽島市民として、
限りない誇りと希望をもち、より充実した日々を
すごすため、

- 1 安全に務め、健康なまちをつくります。
- 1 教養を深め、文化の高いまちをつくります。
- 1 自然を愛し、緑豊かなまちをつくります。
- 1 仕事に励み、活気あるまちをつくります。
- 1 家庭を守り、心のふれあうまちをつくります。

1 羽島市の概要

(1) 沿革

羽島市は岐阜県の南西部に位置し、愛知県の県境に接しています。

市の東には木曾川、西には長良川の二大河川が流れ、水と緑の豊かな自然環境に恵まれたまちです。

古くから肥沃な穀倉地帯であったこの地域は、その半面、水害との闘いに多くの苦難を味わいました。こうした歴史の中で築かれた全国的にも珍しい輪中堤が、今も市内のそこかしこに往時の名残をとどめています。

大正末期からは織物の集散地として隆盛を誇り、特に戦後は全国有数の毛織物産地である尾州産地の一翼を担うまでになりました。

昭和 29 年 4 月 1 日に 1 町 9 村が合併し市制施行された後は、昭和 39 年に東海道新幹線岐阜羽島駅、昭和 58 年には名神高速道路岐阜羽島インターチェンジがそれぞれ供用開始されるなど、交通の便に恵まれた岐阜県の玄関口として発展の道を歩んできました。

近年は、都市基盤の整備に伴って、岐阜羽島インターチェンジ周辺に企業が進出するとともに、岐阜羽島駅周辺でも住宅地の開発や飲食店の出店が相次いでおり、新たな賑わいのスポットとしてまちが活気づいています。

(2) 面積及び位置

面積
53.66 km²

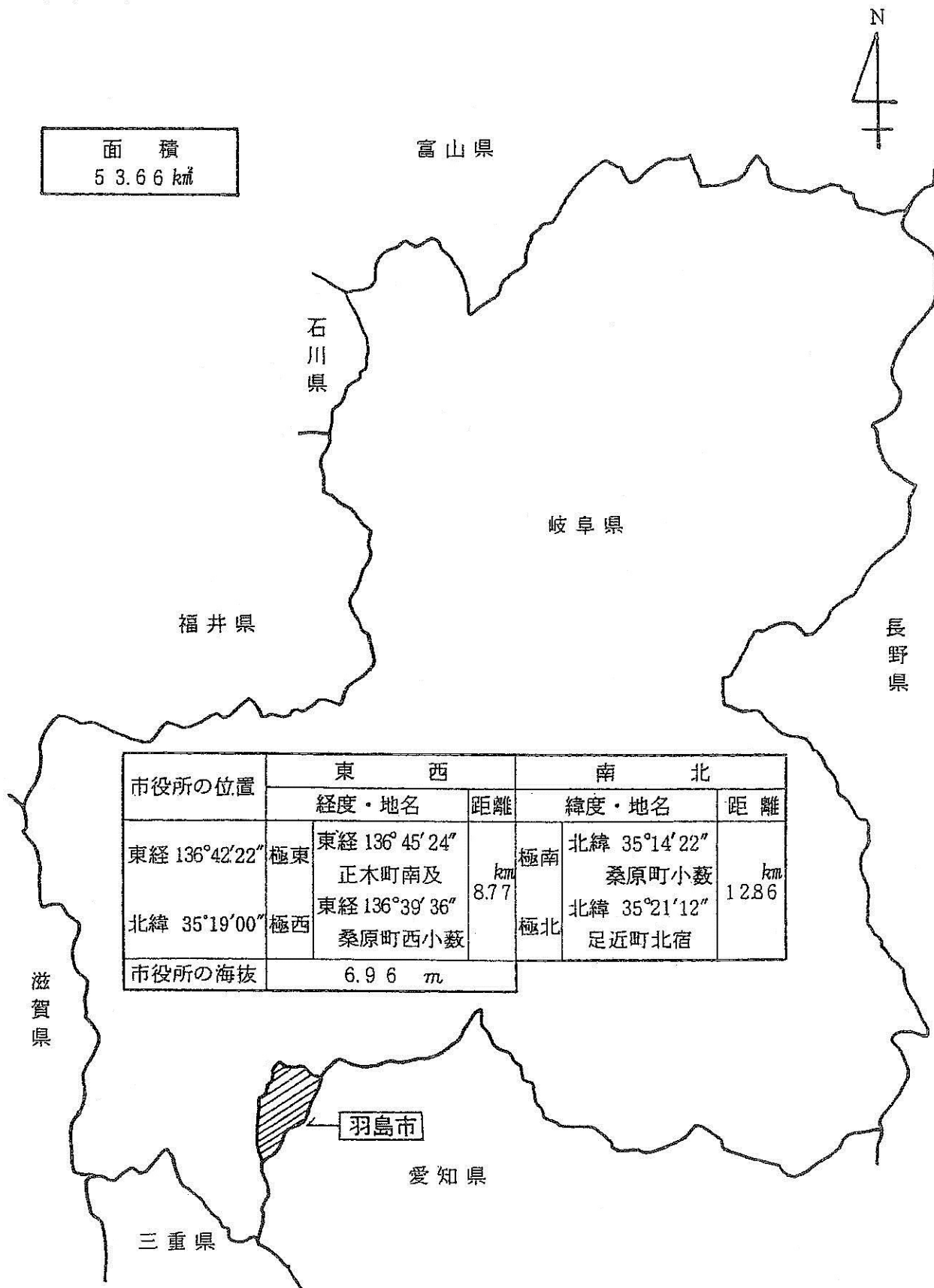

市役所の位置	東 西		南 北	
	経度・地名	距離	緯度・地名	距離
東経 136°42'22"	極東 東経 136°45'24" 正木町南及 東経 136°39'36" 桑原町西小藪	8.77 km	極南 北緯 35°14'22" 桑原町小藪 北緯 35°21'12" 足近町北宿	12.86 km
北緯 35°19'00"	極西		極北	
市役所の海拔	6.96 m			

(3) 人口及び世帯数

(4月1日現在)

区分 年	人 口			世 帯 数
	男 (人)	女 (人)	計 (人)	
平成15年	33,285	34,392	67,677	21,594
平成16年	33,338	34,551	67,889	21,876
平成17年	33,664	34,850	68,514	22,552
平成18年	33,692	34,749	68,441	22,771
平成19年	33,818	34,908	68,726	23,219
平成20年	33,929	34,979	68,908	23,437
平成21年	34,020	35,071	69,091	23,804
平成22年	33,996	35,103	69,099	24,013
平成23年	33,949	35,061	69,010	24,242
平成24年	33,904	34,943	68,847	24,457
平成25年	33,799	34,783	68,582	24,720
平成26年	33,787	34,824	68,611	25,002
平成27年	33,777	34,811	68,588	25,316
平成28年	33,682	34,711	68,393	25,569
平成29年	33,628	34,700	68,328	25,959
平成30年	33,502	34,427	67,929	26,030
平成31年	33,478	34,222	67,700	26,358
令和2年	33,370	34,114	67,484	26,706
令和3年	33,202	34,039	67,241	26,995
令和4年	32,956	33,964	66,920	27,174

2 財 政

(1) 年度別一般会計歳入歳出決算状況調べ

区 分	平 成 28 年 度		平 成 29 年 度	
	決 算 額 (千円)	構 成 比 (%)	決 算 額 (千円)	構 成 比 (%)
歳 入 合 計	22,933,725	100.0	21,397,562	100.0
市 税	8,877,952	38.7	9,097,972	42.5
普 通 税	8,331,845	36.3	8,541,067	39.9
目 的 税	546,107	2.4	556,905	2.6
地 方 譲 与 税	245,512	1.1	244,750	1.1
利 子 割 交 付 金	12,263	0.1	22,349	0.1
配 当 割 交 付 金	31,293	0.1	44,032	0.2
株 式 等 譲 渡 所 得 割 交 付 金	15,919	0.1	51,315	0.2
法 人 事 業 税 交 付 金	-	-	-	-
地 方 消 費 税 交 付 金	1,060,328	4.6	1,115,961	5.2
自 動 車 取 得 税 交 付 金	56,241	0.2	75,284	0.4
環 境 性 能 割 交 付 金	-	-	-	-
地 方 特 例 交 付 金	45,595	0.2	44,026	0.2
地 方 交 付 税	2,937,934	12.8	2,770,398	13.0
交 通 安 全 対 策 特 別 交 付 金	9,989	0.1	10,109	0.1
分 担 金 及 び 負 担 金	408,791	1.8	286,629	1.3
使 用 料 及 び 手 数 料	135,112	0.6	138,319	0.6
国 庫 支 出 金	3,036,979	13.2	2,696,396	12.6
県 支 出 金	1,517,595	6.6	1,603,855	7.5
財 産 収 入 金	37,540	0.2	35,394	0.2
寄 附 金	350,044	1.5	176,015	0.8
繰 入 金	830,893	3.6	655,946	3.1
繰 越 金	580,354	2.5	806,947	3.8
諸 収 入 金	216,720	1.0	316,655	1.5
市 債	2,526,671	11.0	1,205,210	5.6
歳 出 合 計	22,126,778	100.0	20,819,495	100.0
議 会 費	201,238	0.9	208,899	0.9
総 務 費	2,605,596	11.8	2,739,972	11.8
民 生 費	7,833,942	35.4	7,922,480	35.4
衛 生 費	3,114,294	14.1	3,094,038	14.1
労 働 費	14,896	0.1	14,871	0.1
農 林 水 産 業 費	400,710	1.8	395,936	1.8
商 工 費	173,700	0.8	186,521	0.8
土 木 費	2,135,190	9.6	2,196,817	9.6
消 防 費	759,448	3.4	778,614	3.4
教 育 費	3,160,349	14.3	1,727,836	14.3
公 債 費	1,656,775	7.5	1,483,334	7.5
予 備 費	0	0.0	0	0.0
諸 支 出 金	70,640	0.3	70,177	0.3

※表示単位未満を四捨五入しているため、積み上げと合計額が一致しない場合がある。これは、次ページ以降についても同様である。

平成30年度		令和元年度		令和2年度	
決算額 (千円)	構成比 (%)	決算額 (千円)	構成比 (%)	決算額 (千円)	構成比 (%)
22,572,624	100.0	24,307,328	100.0	31,437,475	100.0
9,068,597	40.2	9,443,136	38.8	9,218,418	29.3
8,517,098	37.7	8,881,985	36.5	8,649,066	27.5
551,498	2.5	561,151	2.3	569,351	1.8
246,787	1.1	249,582	1.0	249,740	0.8
23,013	0.1	10,417	0.0	10,043	0.0
35,590	0.2	41,535	0.2	37,848	0.1
30,467	0.1	22,181	0.1	44,198	0.1
-	-	-	-	49,554	0.2
1,191,654	5.3	1,136,720	4.7	1,404,539	4.5
79,476	0.4	41,812	0.2	-	-
-	-	12,398	0.0	22,407	0.1
52,148	0.2	146,384	0.6	106,694	0.3
2,790,732	12.4	2,811,638	11.6	2,574,715	8.2
9,135	0.0	8,080	0.0	8,235	0.0
605,329	2.7	505,771	2.1	376,130	1.2
188,650	0.8	196,370	0.8	185,607	0.6
2,815,882	12.5	3,034,460	12.5	11,003,882	35.0
1,645,552	7.3	1,702,975	7.0	1,838,187	5.8
35,489	0.1	68,166	0.3	38,588	0.1
251,438	1.1	86,809	0.4	90,585	0.3
1,330,577	5.9	1,147,001	4.7	949,410	3.0
578,067	2.6	523,906	2.2	440,265	1.4
297,523	1.3	337,392	1.4	226,728	0.7
1,296,518	5.7	2,780,595	11.4	2,561,702	8.1
22,048,718	100.0	23,867,063	100.0	30,774,072	100.0
197,099	0.9	197,600	0.8	187,219	0.6
3,276,763	14.9	5,281,691	22.1	3,919,826	12.7
7,875,416	35.7	8,204,406	34.4	15,414,044	50.1
2,898,099	13.1	2,798,116	11.7	2,804,866	9.1
14,820	0.1	5,236	0.0	-	-
381,016	1.7	418,019	1.8	379,194	1.2
193,120	0.9	355,940	1.5	550,523	1.8
2,392,128	10.9	2,227,689	9.3	2,154,525	7.0
771,537	3.5	765,059	3.2	755,808	2.5
2,450,851	11.1	2,069,492	8.7	2,962,114	9.6
1,527,723	6.9	1,506,511	6.3	1,645,953	5.3
0	0.0	0	0.0	0	0.0
70,146	0.3	37,304	0.2	0	0.0

(2) 令和3年度一般会計決算額調べ

歳 入		構成比	歳 出		構成比		
		(千円)	(%)			(千円)	(%)
1	市 税	8,924,855	30.7	1	議 会 費	187,428	0.7
	普通税	8,372,179	28.8	2	総 務 費	6,207,425	22.4
	目的税	552,676	1.9	3	民 生 費	10,201,937	36.8
2	地 方 譲 与 税	253,881	0.9	4	衛 生 費	3,720,617	13.4
3	利 子 割 交 付 金	6,674	0.0	5	農 林 水 産 業 費	318,779	1.1
4	配 当 割 交 付 金	55,901	0.2	6	商 工 費	189,595	0.7
5	株式等譲渡所得割交付金	63,262	0.2	7	土 木 費	2,029,614	7.3
6	法 人 事 業 税 交 付 金	114,714	0.4	8	消 防 費	761,217	2.7
7	地 方 消 費 税 交 付 金	1,530,392	5.3	9	教 育 費	2,359,220	8.5
8	環 境 性 能 割 交 付 金	25,734	0.1	10	公 債 費	1,782,516	6.4
9	地 方 特 例 交 付 金	216,840	0.7	11	諸 支 出 金	0	0.0
10	地 方 交 付 税	3,368,344	11.6	12	予 備 費	0	0.0
11	交通安全対策特別交付金	7,372	0.0				
12	分 担 金 及 び 負 担 金	429,807	1.5				
13	使 用 料 及 び 手 数 料	363,765	1.2				
14	国 庫 支 出 金	6,301,461	21.7				
15	県 支 出 金	1,853,408	6.4				
16	財 産 収 入	42,875	0.1				
17	寄 附 金	167,042	0.6				
18	繰 入 金	912,226	3.1				
19	繰 越 金	663,403	2.3				
20	諸 収 入	247,134	0.8				
21	市 債	3,550,499	12.2				
歳 入 合 計		29,099,589	100.0	歳 出 合 計		27,758,348	100.0

決算額構成図

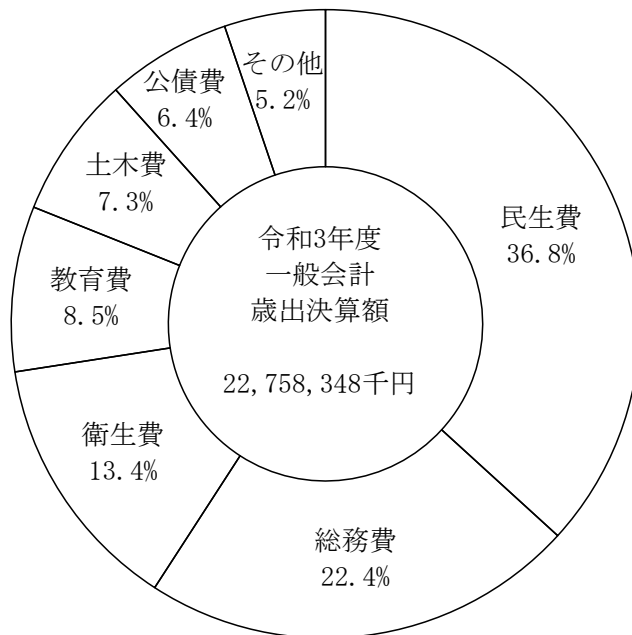
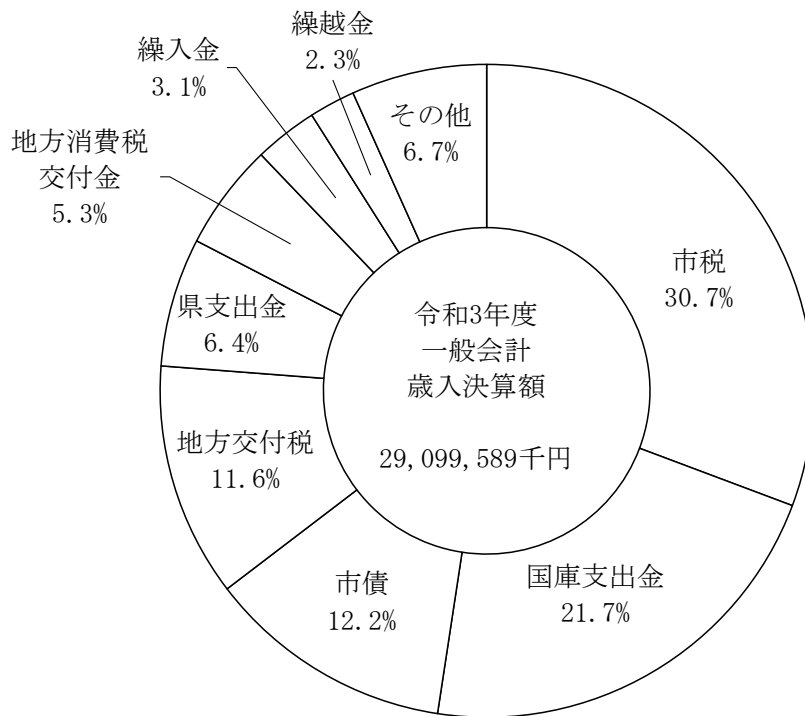

(3) 令和4年度一般会計当初予算額調べ

歳 入			構成比	歳 出			構成比		
(千円)			(%)	(千円)			(%)		
1	市 税	8,430,737	37.5	1	議 会 費	197,153	0.9		
	普通 税	7,856,430	34.9	2	総 務 費	2,920,976	13.0		
	目的 税	574,307	2.6	3	民 生 費	9,077,757	40.4		
2	地 方 譲 与 税	253,342	1.1	4	衛 生 費	2,951,634	13.1		
3	利 子 割 交 付 金	9,000	0.0	5	農 林 水 産 業 費	367,847	1.6		
4	配 当 割 交 付 金	34,000	0.2	6	商 工 費	185,606	0.8		
5	株式等譲渡所得割交付金	22,000	0.1	7	土 木 費	1,850,655	8.2		
6	法 人 事 業 税 交 付 金	60,000	0.3	8	消 防 費	827,947	3.7		
7	地 方 消 費 税 交 付 金	1,330,000	5.9	9	教 育 費	2,036,591	9.1		
8	環 境 性 能 割 交 付 金	30,000	0.1	10	公 債 費	2,033,834	9.0		
9	地 方 特 例 交 付 金	66,000	0.3	11	予 備 費	50,000	0.2		
10	地 方 交 付 税	2,684,035	11.9						
11	交通安全対策特別交付金	8,000	0.0						
12	分 担 金 及 び 負 担 金	470,930	2.1						
13	使 用 料 及 び 手 数 料	279,035	1.2						
14	国 庫 支 出 金	3,439,225	15.3						
15	県 支 出 金	1,994,400	8.9						
16	財 産 収 入	32,057	0.1						
17	寄 附 金	70,104	0.3						
18	繰 入 金	1,383,359	6.2						
19	繰 越 金	300,000	1.3						
20	諸 収 入	123,176	0.6						
21	市 債	1,480,600	6.6						
歳 入 合 計			22,500,000	100.0	歳 出 合 計			22,500,000	100.0

予算額構成図

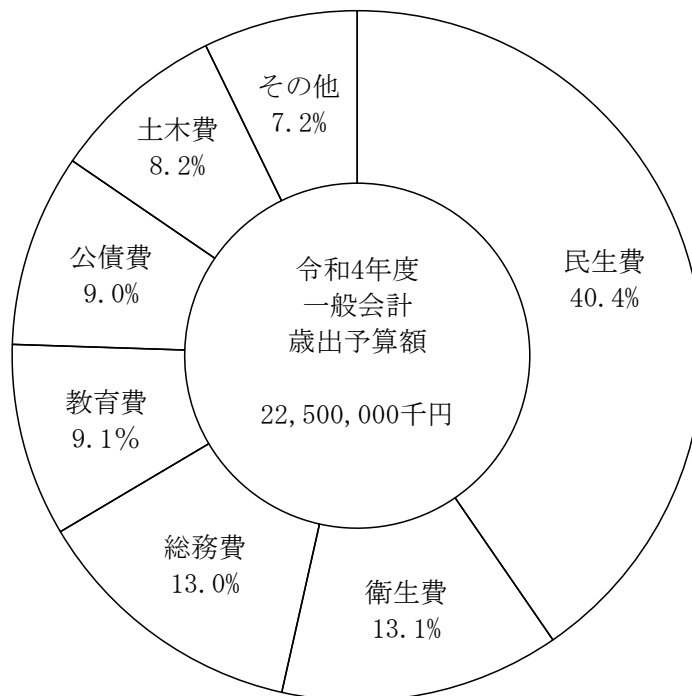
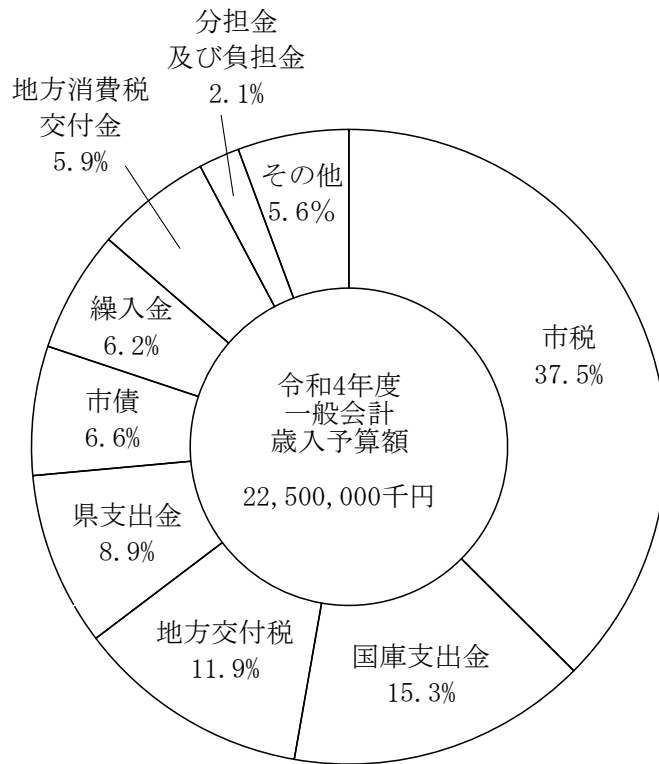

(4) 基準財政収入額・基準財政需要額の調べ

年 度	区 分		
	基準財政収入額 (千円)	基準財政需要額 (千円)	財 政 力 指 数
平 成 18 年 度	7,424,061	9,826,436	0.74
平 成 19 年 度	7,584,506	9,829,805	0.75
平 成 20 年 度	7,542,881	9,684,345	0.77
平 成 21 年 度	7,373,209	9,495,827	0.78
平 成 22 年 度	7,014,672	9,526,090	0.77
平 成 23 年 度	6,942,842	9,623,317	0.75
平 成 24 年 度	6,837,193	9,625,502	0.72
平 成 25 年 度	7,023,344	9,665,022	0.72
平 成 26 年 度	7,131,416	9,752,013	0.72
平 成 27 年 度	7,401,749	10,083,102	0.73
平 成 28 年 度	7,685,540	10,157,225	0.74
平 成 29 年 度	7,844,577	10,152,075	0.76
平 成 30 年 度	7,913,851	10,233,072	0.77
令 和 元 年 度	8,018,486	10,385,759	0.77
令 和 2 年 度	8,642,160	10,791,248	0.78
令 和 3 年 度	8,083,746	10,995,109	0.77

市 税 総 括

(1) 市税決算額の推移

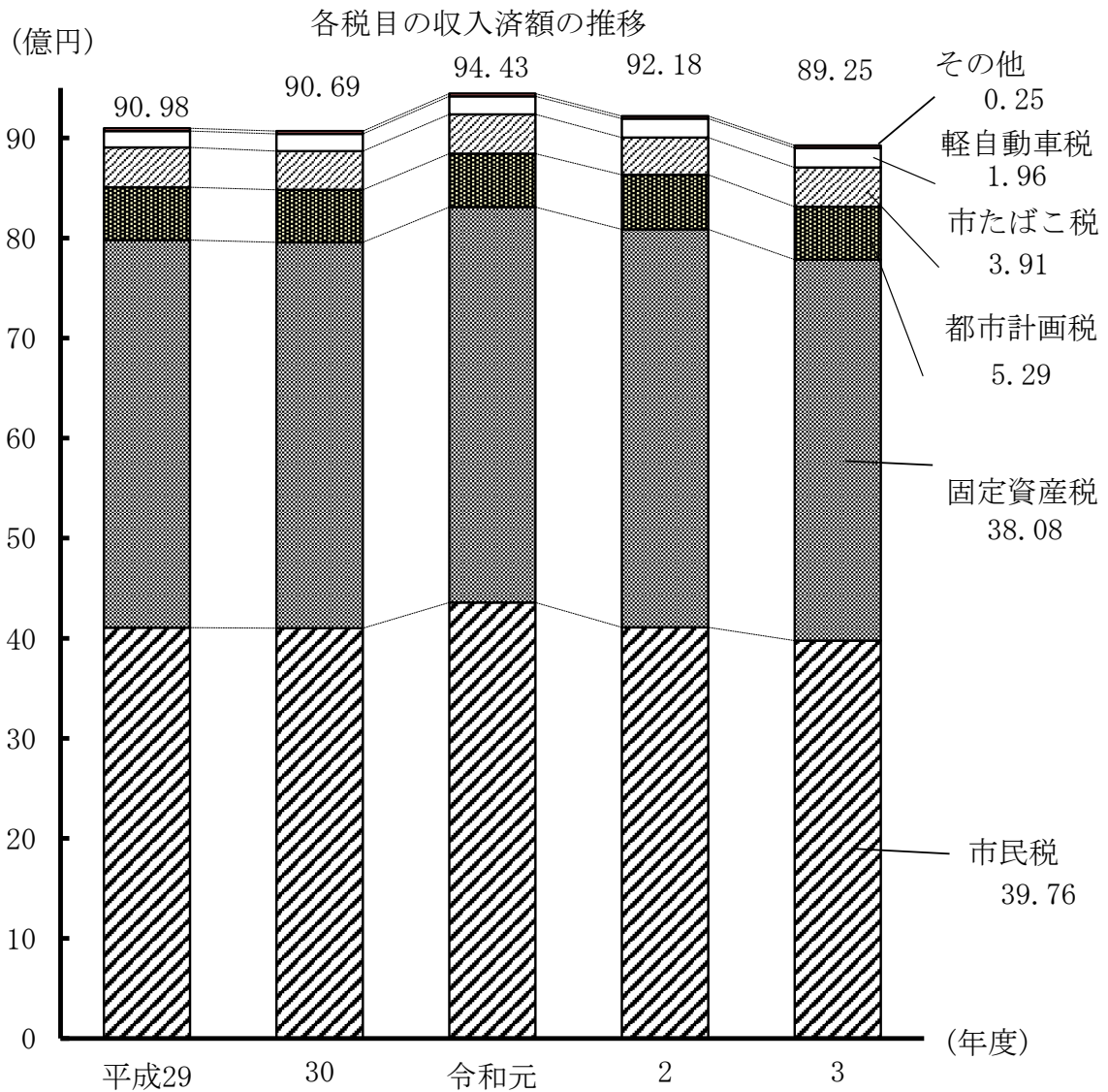
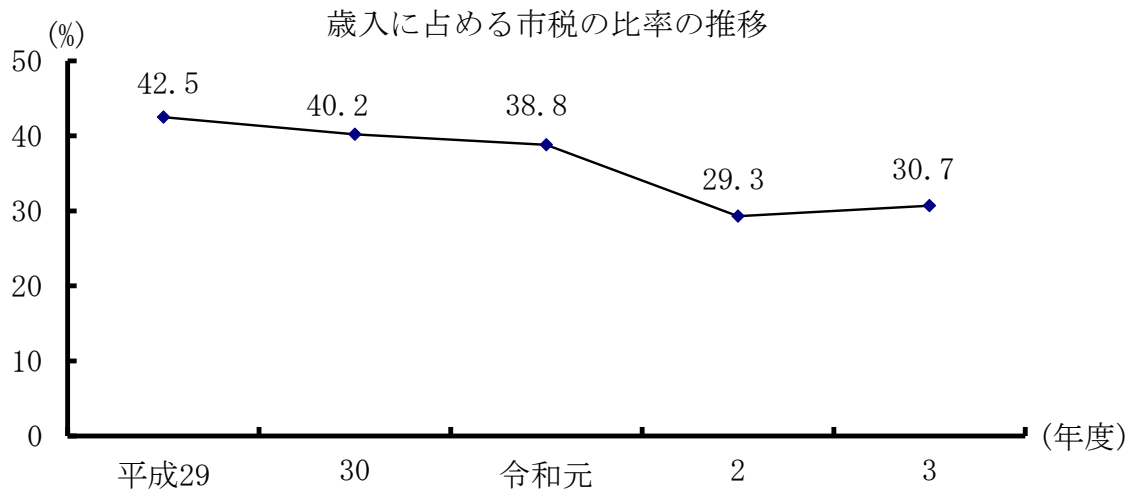

(2) 市税年度別決算状況調べ

税 目	平成 29 年 度				平成 30 年 度			
	予 算 額 (千円)	調 定 額 (千円)	収 入 額 (千円)	収 入 率 (%)	予 算 額 (千円)	調 定 額 (千円)	収 入 額 (千円)	収 入 率 (%)
1 市 民 税	3,609,683	4,336,723	4,106,635	94.69	3,916,367	4,312,004	4,101,373	95.12
(1) 現年課税分	3,562,983	4,103,205	4,034,542	98.33	3,869,667	4,091,998	4,026,733	98.41
個 人	3,160,672	3,559,417	3,492,673	98.12	3,447,336	3,513,452	3,449,854	98.19
均 等 割	112,987	118,208	115,988	98.12	116,217	119,139	116,981	98.19
所 得 割	3,047,685	3,441,209	3,376,685	98.12	3,331,119	3,394,313	3,332,873	98.19
法 人	402,311	543,788	541,869	99.65	422,331	578,546	576,879	99.71
均 等 割	165,450	175,157	174,539	99.65	168,890	176,000	175,492	99.71
法 人 税 割	236,861	368,631	367,330	99.65	253,441	402,546	401,387	99.71
(2) 滞納繰越分	46,700	233,518	72,093	30.87	46,700	220,006	74,640	33.93
2 固 定 資 産 税	3,749,165	4,161,059	3,871,625	93.04	3,697,721	4,144,265	3,855,095	93.02
(1) 現年課税分	3,697,165	3,878,185	3,804,415	98.10	3,645,721	3,865,087	3,792,867	98.13
土 地	1,475,853	1,520,229	1,491,307	98.10	1,481,772	1,516,735	1,488,390	98.13
家 屋	1,682,860	1,763,896	1,730,339	98.10	1,597,917	1,731,152	1,698,801	98.13
償 却 資 産	537,886	593,481	582,190	98.10	565,473	616,640	605,116	98.13
交 付 金	566	579	579	100.00	559	560	560	100.00
(2) 滞納繰越分	52,000	282,875	67,210	23.76	52,000	279,178	62,228	22.29
3 軽 自 動 車 税	149,835	175,371	162,945	92.91	156,992	184,680	171,879	93.07
(1) 現年課税分	148,835	164,682	160,306	97.34	155,992	173,067	168,987	97.64
環 境 性 能 割	-	-	-	-	-	-	-	-
種 別 割	148,835	164,682	160,306	97.34	155,992	173,067	168,987	97.64
(2) 滞納繰越分	1,000	10,689	2,639	24.69	1,000	11,590	2,893	24.96
4 市 た ば こ 税	416,077	399,863	399,863	100.00	400,777	388,751	388,751	100.00
5 特 別 土 地 保 有 税	-	-	-	-	-	-	-	-
6 入 湯 税	2,700	2,888	2,888	100.00	2,700	2,948	2,948	100.00
7 都 市 計 画 税	513,751	568,147	528,337	92.99	502,544	563,853	524,181	92.96
(1) 現年課税分	506,651	529,137	519,068	98.10	495,444	525,443	515,620	98.13
(2) 滞納繰越分	7,100	39,010	9,269	23.76	7,100	38,410	8,561	22.29
8 水 利 地 益 税	23,428	26,679	25,681	96.26	23,312	25,427	24,369	95.84
(1) 現年課税分	23,378	25,735	25,452	98.90	23,262	24,461	24,203	98.95
(2) 滞納繰越分	50	944	229	24.26	50	966	166	17.18
合 計	8,464,639	9,670,731	9,097,974	94.08	8,700,413	9,621,905	9,068,596	94.25
(1) 現年課税分	8,357,789	9,103,695	8,946,534	98.27	8,593,563	9,071,755	8,920,109	98.33
(2) 滞納繰越分	106,850	567,036	151,440	26.71	106,850	550,150	148,488	26.99

令和元年度				令和2年度			
予算額	調定額	収入額	収入率	予算額	調定額	収入額	収入率
(千円)	(千円)	(千円)	(%)	(千円)	(千円)	(千円)	(%)
3,860,556	4,547,557	4,356,889	95.81	3,964,110	4,350,275	4,109,813	94.47
3,813,856	4,347,342	4,288,131	98.64	3,917,410	4,170,300	4,056,213	97.26
3,381,809	3,529,414	3,471,483	98.36	3,469,060	3,612,264	3,552,941	98.36
116,886	120,026	118,055	98.36	116,618	121,294	119,301	98.36
3,264,923	3,409,388	3,353,428	98.36	3,352,442	3,490,970	3,433,640	98.36
432,047	817,928	816,648	99.84	448,350	558,036	503,272	90.19
173,284	174,906	173,635	99.27	177,963	170,799	164,813	96.50
258,763	643,022	643,013	100.00	270,387	387,237	338,459	87.40
46,700	200,215	68,758	34.34	46,700	179,975	53,600	29.78
3,826,934	4,211,852	3,951,888	93.83	3,840,295	4,232,513	3,975,898	93.94
3,774,934	3,943,303	3,877,653	98.34	3,788,295	3,985,410	3,916,563	98.27
1,480,206	1,518,507	1,493,223	98.33	1,455,208	1,530,743	1,504,296	98.27
1,711,008	1,782,027	1,752,355	98.33	1,760,347	1,837,678	1,805,928	98.27
583,179	642,228	631,534	98.33	572,217	616,455	605,805	98.27
541	541	541	100.00	523	534	534	100.00
52,000	268,549	74,235	27.64	52,000	247,103	59,335	24.01
152,190	192,454	180,134	93.60	184,155	201,823	189,873	94.08
151,190	180,731	177,053	97.96	183,155	190,572	187,337	98.30
300	1,316	1,316	100.00	22,500	5,959	5,959	100.00
150,890	179,415	175,737	97.95	160,655	184,613	181,378	98.25
1,000	11,724	3,082	26.29	1,000	11,251	2,536	22.54
421,541	393,074	393,074	100.00	348,245	373,483	373,483	100.00
-	-	-	-	-	-	-	-
2,700	2,583	2,583	100.00	0	0	0	-
519,975	569,686	534,158	93.76	519,048	580,426	545,320	93.95
512,875	532,852	523,976	98.33	511,948	546,658	537,212	98.27
7,100	36,835	10,182	27.64	7,100	33,768	8,108	24.01
23,183	25,319	24,409	96.41	23,178	24,913	24,031	96.46
23,133	24,277	24,071	99.15	23,128	24,012	23,836	99.27
50	1,043	338	32.41	50	901	195	21.64
8,807,079	9,942,529	9,443,136	94.98	8,879,031	9,763,433	9,218,418	94.42
8,700,229	9,424,163	9,286,541	98.54	8,772,181	9,290,435	9,094,644	97.89
106,850	518,366	156,595	30.21	106,850	472,998	123,774	26.17

(3) 令和3年度市税決算状況調べ

目	区分税	予算額 (千円)	調定額 (千円)	収入済額 (千円)	収入率 (%)
1	市民税	3,735,780	4,153,922	3,976,102	95.72
	(1)現年課税分	3,661,181	3,942,588	3,893,324	98.75
	個人	3,236,949	3,503,882	3,456,818	98.66
	均等割	116,718	121,270	119,640	98.66
	所得割	3,120,231	3,382,612	3,337,177	98.66
	法人	424,232	438,707	436,506	99.50
	均等割	175,243	170,521	169,139	99.19
	法人税割	248,989	268,186	267,367	99.69
	(2)滞納繰越分	74,599	211,334	82,778	39.17
2	固定資産税	3,525,681	4,039,948	3,808,200	94.26
	(1)現年課税分	3,446,513	3,795,760	3,742,144	98.59
	土地	1,459,940	1,509,950	1,488,618	98.59
	家屋	1,504,042	1,734,067	1,709,569	98.59
	償却資産	482,016	551,227	543,440	98.59
	交付金	515	516	516	100.00
	(2)滞納繰越分	79,168	244,188	66,056	27.05
3	軽自動車税	172,080	208,331	196,425	94.29
	(1)現年課税分	171,080	197,227	194,054	98.39
	環境性能割	8,640	6,129	6,129	100.00
	種別割	162,440	191,098	187,925	98.34
	(2)滞納繰越分	1,000	11,104	2,371	21.35
4	市たばこ税	373,251	391,451	391,451	100.00
5	特別土地保有税	-	-	-	-
6	入湯税	0	0	0	-
7	都市計画税	497,742	560,481	528,663	94.32
	(1)現年課税分	490,642	527,075	519,626	98.59
	(2)滞納繰越分	7,100	33,406	9,037	27.05
8	水利地益税	22,798	24,811	24,014	96.79
	(1)現年課税分	22,748	23,943	23,778	99.31
	(2)滞納繰越分	50	868	236	27.19
合	計	8,327,332	9,378,944	8,924,855	95.16
	(1)現年課税分	8,165,415	8,878,044	8,764,377	98.72
	(2)滞納繰越分	161,917	500,900	160,478	32.04

歳入決算額と市税（単位：千円）

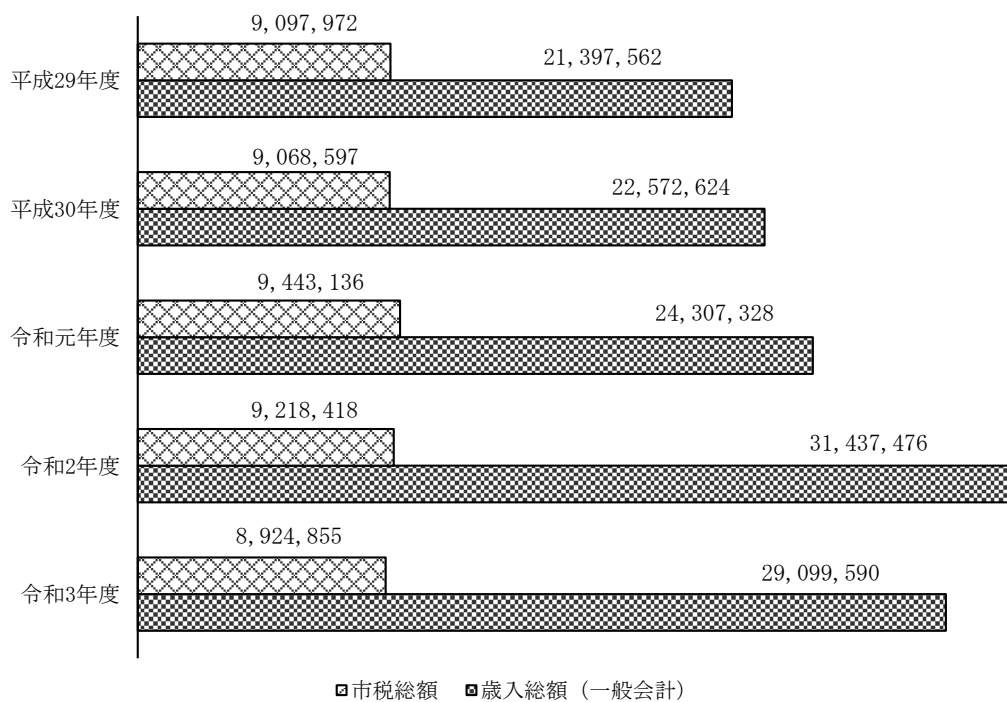

市税決算額における税目別構成比（単位：%）

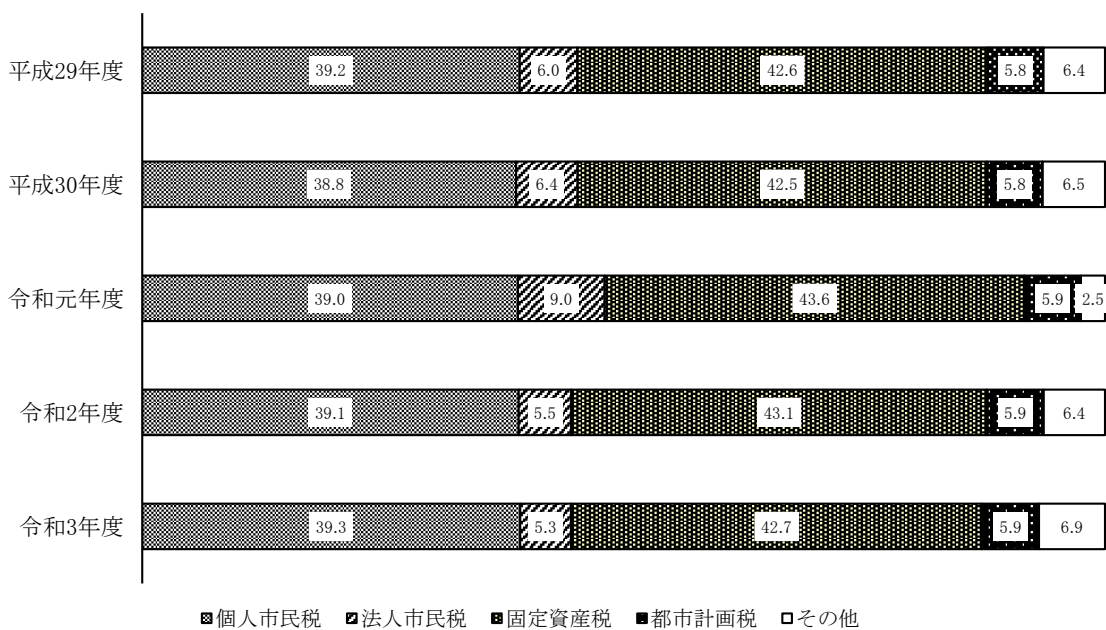

(4) 市税当初予算額構成比調べ

税目	区分	令和3年度 予算額 (千円)	構成比 (%)	令和4年度 予算額 (千円)	構成比 (%)
1	市民税	3,735,780	44.86	3,587,596	42.55
	(1) 現年課税分	3,661,181		3,540,896	
	個人	3,236,949		3,080,236	
	法人	424,232		460,660	
	(2) 滞納繰越分	74,599		46,700	
2	固定資産税	3,525,681	42.34	3,756,071	44.55
	(1) 現年課税分	3,446,513		3,704,071	
	純固定資産税	3,445,998		3,703,572	
	交付金	515		499	
	(2) 滞納繰越分	79,168		52,000	
3	軽自動車税	172,080	2.07	173,999	2.06
	(1) 現年課税分	171,080		172,999	
	環境性能割	8,640		7,560	
	種別割	162,440		165,439	
	(2) 滞納繰越分	1,000		1,000	
4	市たばこ税	373,251	4.48	338,764	4.02
5	入湯税	0	0.00	0	0.00
6	都市計画税	497,742	5.98	551,612	6.54
	(1) 現年課税分	490,642		544,512	
	(2) 滞納繰越分	7,100		7,100	
7	水利地益税	22,798	0.27	22,695	0.27
	(1) 現年課税分	22,748		22,645	
	(2) 滞納繰越分	50		50	
合	計	8,327,332	100.0	8,430,737	100.0

(5) 市税負担状況調べ

年度 区分 税目	平成 29 年度		平成 30 年度		令和 元 年度		令和 2 年度		令和 3 年度	
	1 人当り (円)	1 世帯当り (円)	1 人当り (円)	1 世帯当り (円)	1 人当り (円)	1 世帯当り (円)	1 人当り (円)	1 世帯当り (円)	1 人当り (円)	1 世帯当り (円)
市 民 税	60,404	157,634	60,443	155,246	64,420	162,785	62,020	154,484	58,915	145,087
固 定 資 産 税	57,092	148,989	57,091	146,638	58,433	147,656	59,271	147,635	56,721	139,684
軽 自 動 車 税	2,424	6,327	2,556	6,566	2,678	6,767	2,834	7,060	2,947	7,258
市 た ば こ 税	5,886	15,362	5,742	14,748	5,825	14,719	5,554	13,835	5,850	14,405
入 湯 税	43	111	43	111	38	97	-	-	-	-
都 市 計 画 税	7,790	20,328	7,761	19,934	7,896	19,953	8,130	20,250	7,876	19,396
水 利 地 益 税	379	989	361	927	360	909	357	889	358	881
合 計	134,018	349,740	133,997	344,170	139,650	352,886	138,166	344,154	132,667	326,711

(※現年度年度末最終調定額÷年度末人口 ・ 世帯数)

賦 課 状 況

1 市 民 税

(1) 個 人

ア 年度別納税義務者数調べ

(6月30日現在)

区 分 \ 年 度		平 成 29 年 度		平 成 30 年 度		令 和 元 年 度	
		人	構成比 (%)	人	構成比 (%)	人	構成比 (%)
普 通 徴 収	均等割のみ	1,886		1,825		1,788	
	所得割のみ	182		162		231	
	均等割と所得割	9,019		8,781		8,402	
	計	11,087	32.7	10,768	31.4	10,421	30.2
特 別 徴 収	均等割のみ	1,627		1,719		1,729	
	所得割のみ	83		102		92	
	均等割と所得割	21,147		21,735		22,269	
	計	22,857	67.3	23,556	68.6	24,090	69.8
合 計	均等割のみ	3,513		3,544		3,517	
	所得割のみ	265		264		323	
	均等割と所得割	30,166		30,516		30,671	
	計	33,944	100.0	34,324	100.0	34,511	100.0

イ 年度別特別徴収指定事業所数調べ

(7月1日現在)

区 分 \ 年 度	平 成 29 年 度	平 成 30 年 度	令 和 元 年 度
指定事業所数 (件)	6,441 (内、年金特徴は6)	6,729 (内、年金特徴は7)	6,943 (内、年金特徴は7)

区 分 \ 年 度		令 和 2 年 度		令 和 3 年 度		令 和 4 年 度	
			構成比 (%)		構成比 (%)		構成比 (%)
普 通 徴 収	均等割のみ	1,567 ^人		1,544 ^人		1,500 ^人	
	所得割のみ	213		164		168	
	均等割と所得割	7,022		6,699		6,704	
	計	8,802	25.3	8,407	24.2	8,372	24.0
特 別 徴 収	均等割のみ	2,026		2,051		2,006	
	所得割のみ	28		56		59	
	均等割と所得割	23,889		24,212		24,517	
	計	25,943	74.7	26,319	75.8	26,582	76.0
合 計	均等割のみ	3,593		3,595		3,506	
	所得割のみ	241		220		227	
	均等割と所得割	30,911		30,911		31,221	
	計	34,745	100.0	34,726	100.0	34,954	100.0

資料：市県民税集計表

区 分 \ 年 度		令 和 2 年 度	令 和 3 年 度	令 和 4 年 度
指定事業所数 (件)		7,182 (内、年金特徴は7)	7,395 (内、年金特徴は7)	7,484 (内、年金特徴は6)

資料：課税状況等の調

ウ 年度・徴収区分別調定額調べ

(6月30日現在)

区 分		年 度		
		平成 29 年 度	平成 30 年 度	令 和 元 年 度
普 通 徴 収	均 等 割	37,735 ^{千円}	36,375 ^{千円}	35,262 ^{千円}
	所 得 割	966,043	867,376	856,683
	計	1,003,778	903,751	891,945
特 別 徴 収	均 等 割	80,134	82,432	84,393
	所 得 割	2,448,462	2,496,949	2,532,278
	計	2,528,596	2,579,381	2,616,671
合 計	均 等 割	117,869	118,807	119,655
	所 得 割	3,414,505	3,364,325	3,388,961
	計	3,532,374	3,483,132	3,508,616
普通徴収 1 人 当 り		90,536 ^円	83,929 ^円	85,591 ^円
特別徴収 1 人 当 り		110,627	109,500	108,621
納税義務者 1 人 当 り		104,065	101,478	101,667

区 分		年 度		
		令 和 2 年 度	令 和 3 年 度	令 和 4 年 度
普 通 徴 収	均 等 割	30,472 ^{千円}	29,258 ^{千円}	29,164 ^{千円}
	所 得 割	869,683	778,460	858,432
	計	900,155	807,718	887,596
特 別 徴 収	均 等 割	90,287	91,684	92,385
	所 得 割	2,595,257	2,561,921	2,659,736
	計	2,685,544	2,653,605	2,752,121
合 計	均 等 割	120,759	120,942	121,549
	所 得 割	3,464,940	3,340,381	3,518,168
	計	3,585,699	3,461,323	3,639,717
普通徴収 1 人 当 り		102,267 ^円	96,077 ^円	106,020 ^円
特別徴収 1 人 当 り		103,517	100,825	103,354
納税義務者 1 人 当 り		103,200	99,675	103,992

資料：県税報告書

エ 年度・所得区分別調定額調べ

(7月1日現在)

平成30年度

区 分	納税義務者 (人)	総所得金額 (千円)	市民税 所得割額 (千円)	1 人 当 り	
				所得金額 (円)	所得割額 (円)
給 与	25,188	78,139,954	2,777,168	3,102,269	110,258
営 業	1,419	5,387,412	206,018	3,796,626	145,185
農 業	41	156,409	5,606	3,814,854	136,732
そ の 他	3,441	6,791,341	206,867	1,973,653	60,118
分 離 譲 渡	412	2,022,424	157,783	4,908,796	382,968
合 計	30,501	92,497,540	3,353,442	3,032,607	109,945

令和元年度

区 分	納税義務者 (人)	総所得金額 (千円)	市民税 所得割額 (千円)	1 人 当 り	
				所得金額 (円)	所得割額 (円)
給 与	25,503	79,333,783	2,791,967	3,110,763	109,476
営 業	1,412	5,477,438	205,488	3,879,205	145,530
農 業	31	111,144	3,605	3,585,290	116,290
そ の 他	3,455	6,954,143	213,770	2,012,777	61,873
分 離 譲 渡	355	1,641,122	160,185	4,622,879	451,225
合 計	30,756	93,517,630	3,375,015	3,040,630	109,735

令和2年度

区 分	納税義務者 (人)	総 所 得 金 額 (千円)	市民税 所得割額 (千円)	1 人 当 り	
				所 得 金 額 (円)	所 得 割 額 (円)
給 与	25,765	80,869,749	2,843,552	3,138,744	110,365
営 業	1,400	5,779,776	224,752	4,128,411	160,537
農 業	35	141,811	5,044	4,051,743	144,114
そ の 他	3,422	6,805,216	206,239	1,988,666	60,269
分 離 譲 渡	389	1,949,318	173,679	5,011,100	446,476
合 計	31,011	95,545,870	3,453,266	3,081,032	111,356

令和3年度

区 分	納税義務者 (人)	総 所 得 金 額 (千円)	市民税 所得割額 (千円)	1 人 当 り	
				所 得 金 額 (円)	所 得 割 額 (円)
給 与	25,705	82,921,359	2,783,844	3,225,884	108,300
営 業	1,480	5,759,181	213,483	3,891,339	144,245
農 業	28	103,786	3,447	3,706,643	123,107
そ の 他	3,483	7,057,907	199,449	2,026,387	57,264
分 離 譲 渡	383	1,871,708	125,784	4,886,966	328,418
合 計	31,079	97,713,941	3,326,007	3,144,050	107,018

区 分	納 税 義 務 者 (人)	総 所 得 金 額 (千円)	市 民 税 所 得 割 額 (千円)	1 人 当 り	
				所 得 金 額 (円)	所 得 割 額 (円)
給 与	25,952	84,868,223	2,860,358	3,270,200	110,217
営 業	1,370	6,023,304	232,330	4,396,572	169,584
農 業	34	139,865	4,751	4,113,676	139,735
そ の 他	3,500	7,242,968	210,579	2,069,419	60,165
分 離 讓 渡	450	2,308,377	193,769	5,129,727	430,598
合 計	31,306	100,582,737	3,501,787	3,212,890	111,857

資料：課税状況等の調

オ 令和4年度所得区分別納税義務者数及び所得割額構成比調べ

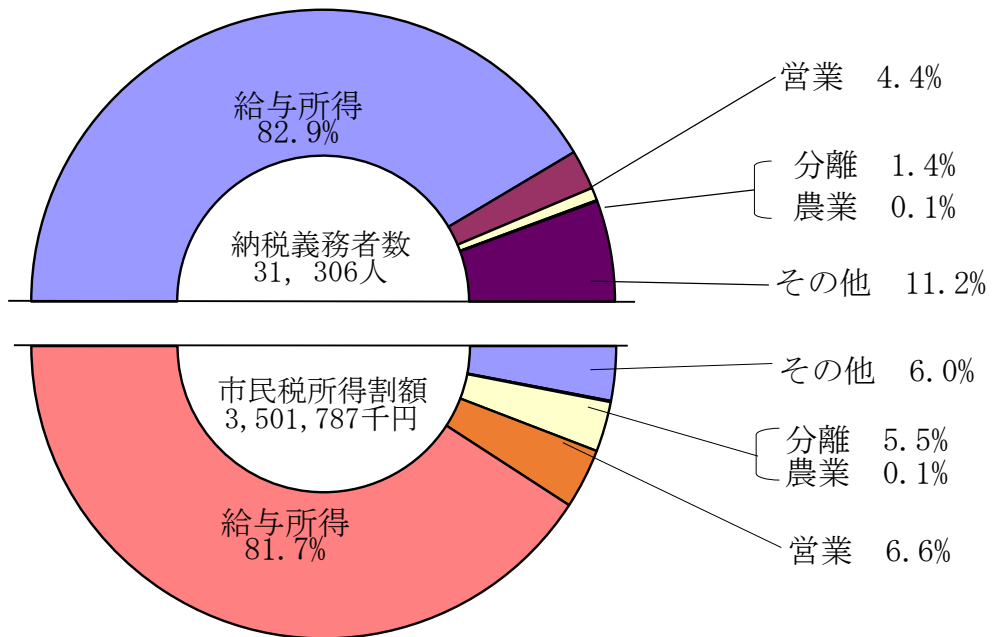

資料：課税状況等の調

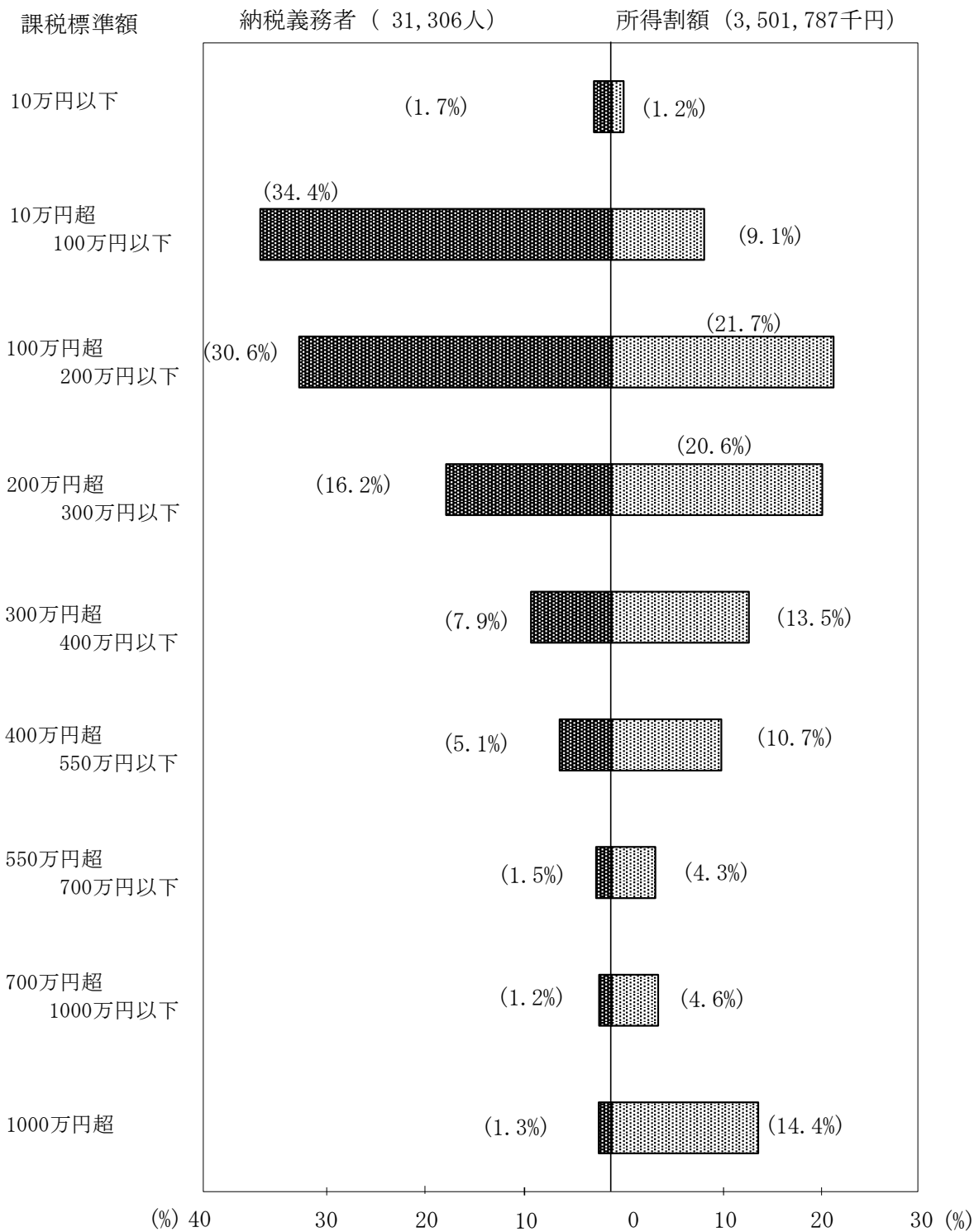

資料：課税状況等の調

(2) 法人

ア 年度別・区分別法人数調べ

資 本 等 の 金 額 に よ る 区 分	市 内 の 事 業 所 ・ 事 業 所 等 の 従 業 者 数 の 合 計	号	年度 号	平成30年度		令和元年度		令和2年度		令和3年度		令和4年度	
				法 人 数	構 成 比	法 人 数	構 成 比	法 人 数	構 成 比	法 人 数	構 成 比	法 人 数	構 成 比
50億円を超える法人	50人を超えるもの	9	9	10 社	0.6 %	9	0.5 社	9	0.5 社	8	0.4 社	9	0.5 社
	50人以下のもの	7	8	1	0.1	1	0.1	1	0.1	1	0.1	3	0.2
10億円を超え、 50億円以下の法人	50人を超えるもの	8	7	67	3.7	66	3.6	67	3.6	70	3.8	69	3.7
	50人以下のもの	7	6	11	0.6	10	0.5	9	0.5	9	0.5	9	0.5
1億円を超え、 10億円以下の法人	50人を超えるもの	6	5	72	4.0	75	4.1	75	4.0	71	3.8	67	3.6
	50人以下のもの	5	4	18	1.0	16	0.9	19	1.0	17	0.9	18	1.0
1,000万円を越え、 1億円以下の法人	50人を超えるもの	4	3	257	14.3	267	14.6	268	14.4	264	14.2	255	13.8
	50人以下のもの	3	2	15	0.8	16	0.9	19	1.0	17	0.9	18	1.0
1,000万円以下の法人	50人を超えるもの	2	1	1,342	74.8	1,365	74.8	1,400	75.0	1,401	75.4	1,399	75.7
	50人以下のもの	1	計	1,793	100.0	1,825	100.0	1,867	100.0	1,858	100.0	1,847	100.0

資料：課税状況等の調

イ 年度別調定額及び令和3年度月別調定額調べ

(単位：千円)

年度	区分	法人税割額	均等割額	調定額
平成29年度		368,631	175,157	543,788
平成30年度		402,545	176,000	578,545
令和元年度		643,023	174,906	817,929
令和2年度		387,237	170,799	558,036
令和3年度		268,186	170,521	438,707

資料：調定簿

(単位：円)

月	区分	令和3年度			
		法人税割額	均等割額	調定額	構成比
4		15,851,200	8,033,800	23,885,000	5.4%
5		18,814,000	18,607,700	37,421,700	8.5%
6		54,669,000	30,576,400	85,245,400	19.4%
7		14,138,000	18,741,000	32,879,000	7.5%
8		17,727,200	13,478,400	31,205,600	7.1%
9		10,491,900	11,488,000	21,979,900	5.0%
10		9,561,800	8,883,900	18,445,700	4.2%
11		62,536,100	27,804,500	90,340,600	20.6%
12		22,161,700	6,570,500	28,732,200	6.5%
1		11,217,200	6,434,000	17,651,200	4.0%
2		7,395,200	9,336,000	16,731,200	3.8%
3		23,622,600	10,566,400	34,189,000	7.8%
合計		268,185,900	170,520,600	438,706,500	100%

固 定 資 產 稅

2 固定資産税

(1) 年度別当初調定額調べ

年 度	土 地 (千円)	家 屋 (千円)	償 却 資 産 (千円)	納税義務者 (人)
令和元年度	1,518,915	1,782,101	631,294	29,922
令和2年度	1,530,575	1,835,514	614,321	30,091
令和3年度	1,509,460	1,733,823	546,066	30,200
令和4年度	1,516,708	1,878,758	590,829	30,322

(2) 課税状況調べ

(令和4年1月1日現在)

() = 免税点未満

区 分	納 税 者 数 (人)	地積・床面積 (㎡)	筆 数・棟 数 (筆・棟)	評 価 額 (千円)	課税標準額 (千円)
土 地	24,502 (2,062)	32,928,707 (1,137,921)	103,405 (3,305)	299,711,122 (1,056,742)	111,229,888 (251,798)
家 屋	24,856 (2,040)	5,354,152 (109,548)	38,674 (2,425)	137,715,673 (163,740)	137,631,062 (163,738)
償 却 資 産	2,389 (1,360)	—	—	43,166,146 (603,235)	42,203,850 (603,235)
計	51,747	38,282,859	142,079	480,592,941	291,064,800

(3) 平均価格及び最高価格 (㎡当り) 調べ

(令和4年1月1日現在)

区 分	提 示 平 均 価 格 (円)	実 施 平 均 価 格 (円)	最 高 価 格 (円)
田	126	126	138
畑	101	101	118
宅 地	20,078	19,943	49,956
原 野	—	—	15,648
雑 種 地	—	—	42,772
木 造 家 屋	—	21,968	—
非 木 造 家 屋	—	30,473	—

(4) 土 地

ア 地目別調べ

(令和4年1月1日現在)

区分 地目	評価総地積 (㎡)	構成比 (%)	評価額 (千円)	構成比 (%)	筆数 (筆)	構成比 (%)
田	14,522,955	44.1	22,897,634	7.6	20,860	20.2
畑	4,823,088	14.6	18,829,522	6.3	13,557	13.1
宅地	11,823,594	35.9	233,778,026	78.0	63,933	61.8
池沼	45,812	0.1	4,609	0.0	38	0.0
原野	36,544	0.1	5,468	0.0	201	0.2
雑種地	1,676,714	5.1	24,195,863	8.1	4,816	4.7
合計	32,928,707	100.0	299,711,122	100.0	103,405	100.0

イ 課税標準額（年度別）調べ

年度 地目	令和2年度		令和3年度		令和4年度	
	課税標準額 (千円)	前年比 (%)	課税標準額 (千円)	前年比 (%)	課税標準額 (千円)	前年比 (%)
田	4,160,743	106.9	3,896,942	93.7	4,004,177	102.8
畑	2,299,365	97.9	2,259,924	98.3	2,336,846	103.4
宅地	89,092,720	100.6	87,891,663	98.7	87,969,577	100.1
池沼	4,609	99.7	4,609	100.0	4,609	100.0
原野	4,560	99.7	4,445	97.5	4,099	92.2
雑種地	16,557,433	100.8	16,433,392	99.3	16,910,580	102.9
合計	112,119,430	100.8	110,490,975	98.5	111,229,888	100.7

ウ 地積（年度別）調べ

年度 地目	令和2年度		令和3年度		令和4年度	
	地積 (㎡)	前年比 (%)	地積 (㎡)	前年比 (%)	地積 (㎡)	前年比 (%)
田	14,699,490	99.2	14,615,617	99.4	14,522,955	99.4
畑	4,935,082	99.3	4,912,255	99.5	4,823,088	98.2
宅地	11,666,237	100.7	11,736,450	100.6	11,823,594	100.7
池沼	45,812	99.7	45,812	100.0	45,812	100.0
原野	34,196	100.0	34,453	100.8	36,544	106.1
雑種地	1,567,873	100.7	1,595,717	101.8	1,676,714	105.1
合計	32,948,690	99.8	32,940,304	100.0	32,928,707	100.0

エ 免税点未満および非課税地の調べ

(令和4年1月1日現在)

区分 地目	免税点未満			非課税地	
	地積 (㎡)	評価額 (千円)	筆数 (筆)	地積 (㎡)	筆数 (筆)
田	781,561	239,851	1,345	488,438	5,711
畑	312,606	278,774	1,042	1,276,682	8,891
宅地	32,864	531,627	832	767,786	2,842
原野	9,438	236	47	153,437	842
雑種地	1,263	6,238	34	284,381	970
池沼 その他	189	16	5	5,854,308	21,285
合計	1,137,921	1,056,742	3,305	8,825,032	40,541

オ 宅地地区別調べ (法定免税点以上のもの)

(令和4年1月1日現在)

地区別 区分	地積 (㎡)	構成比 (%)	評価額 (千円)	単位 m ² 当り 価格		
				最高価格 (円)	平均価格 (円)	
商業地区 普通商業地区	492,359	4.2	14,341,669	49,956	29,128	
住宅地区	併用住宅地区	1,078,674	9.1	28,185,539	41,582	26,129
	普通住宅地区	5,068,110	43.0	109,564,053	36,919	21,618
	計	6,146,784	52.1	137,749,592	-	-
工業地区	大工場地区	488,585	4.1	7,587,887	20,488	15,530
	中小工場地区	258,231	2.2	4,481,741	27,219	17,355
	計	746,816	6.3	12,069,628	-	-
村落地区 村落地区	4,284,953	36.3	68,713,453	21,418	16,035	
農業用施設の用に供する宅地	119,818	1.0	372,057	3,118	3,105	
合計	11,790,730	100.0	233,246,399	-	-	

(5) 家 屋

ア 棟数調べ

年度 区分	令 和 2 年 度		令 和 3 年 度		令 和 4 年 度	
	棟 数 (棟)	前年比 (%)	棟 数 (棟)	前年比 (%)	棟 数 (棟)	前年比 (%)
木 造	27,452	100.1	27,485	100.1	27,516	100.1
非木造	11,111	100.3	11,140	100.3	11,158	100.2
合 計	38,563	100.2	38,625	100.2	38,674	100.1

イ 床面積調べ

年度 区分	令 和 2 年 度		令 和 3 年 度		令 和 4 年 度	
	床 面 積 (㎡)	前年比 (%)	床 面 積 (㎡)	前年比 (%)	床 面 積 (㎡)	前年比 (%)
木 造	2,963,365	100.6	2,974,892	100.4	2,991,201	100.5
非木造	2,320,141	100.2	2,334,992	100.6	2,362,951	101.2
合 計	5,283,506	100.4	5,309,884	100.5	5,354,152	100.8

ウ 評価額調べ

年度 区分	令 和 2 年 度		令 和 3 年 度		令 和 4 年 度	
	評 価 額 (千円)	前年比 (%)	評 価 額 (千円)	前年比 (%)	評 価 額 (千円)	前年比 (%)
木 造	64,826,000	104.4	62,787,108	96.9	65,709,725	104.7
非木造	69,562,871	101.7	68,786,907	98.9	72,005,948	104.7
合 計	134,388,871	103.0	131,574,015	97.9	137,715,673	104.7

エ 単位 (m²) 当り価格調べ

区分	令和 2 年 度		令和 3 年 度		令和 4 年 度	
	m ² 当り 価 格 (円)	前年比 (%)	m ² 当り 価 格 (円)	前年比 (%)	m ² 当り 価 格 (円)	前年比 (%)
木 造	21,876	103.8	21,106	96.5	21,968	104.1
非 木 造	29,982	101.4	29,459	98.3	30,473	103.4
全 体	25,436	102.6	24,779	97.4	25,721	103.8

オ 木造家屋種類別調べ

(令和4年1月1日現在)

区 分 種 類	棟 数 (棟)	構 成 比 (%)	床 面 積 A		評 価 額 B		単 位 m ² 当 平 均 価 格 B/A (千円)
			(m ²)	(%)	(千円)	(%)	
専 用 住 宅	19,670	71.5	2,440,305	81.6	58,527,393	89.1	24
共 同 住 宅 寄 宿 舎	342	1.2	90,389	3.0	3,451,758	5.3	38
併 用 住 宅	560	2.0	75,109	2.5	1,162,853	1.8	15
旅 館 ・ 料 亭 ホ テ ル 簡 易 旅 館	2	0.0	806	0.0	5,460	0.0	7
事 務 所 銀 行 ・ 店 舗	449	1.6	49,851	1.7	1,009,914	1.5	20
劇 場 画 館 ・ 病 院	24	0.1	3,984	0.1	149,702	0.2	38
工 倉 場 庫	1,039	3.8	104,964	3.5	299,497	0.5	3
土 蔵	8	0.0	550	0.0	2,667	0.0	5
附 属 家	5,422	19.7	225,243	7.5	1,100,481	1.7	5
全 体	27,516	100.0	2,991,201	100.0	65,709,725	100.0	22

カ 非木造家屋種類別調べ

(令和4年1月1日現在)

構造別	区分	棟数 (棟)	構成比 (%)	床面積 A (㎡)	構成比 (%)	評価額 B (千円)	構成比 (%)	単位㎡当 平均価格 B/A (千円)
鉄骨鉄筋コンクリート造		23	0.2	44,548	1.9	3,421,631	4.8	77
鉄筋コンクリート造		672	6.0	306,251	13.0	11,161,950	15.5	36
鉄骨造		5,176	46.4	1,550,212	65.6	46,449,009	64.5	30
軽量鉄骨造		4,606	41.3	454,626	19.2	10,869,188	15.1	24
レンガ造コンクリートブロック造		676	6.1	7,165	0.3	102,063	0.1	14
その他		5	0.0	149	0.0	2,107	0.0	14
計		11,158	100.0	2,362,951	100.0	72,005,948	100.0	30

キ 免税点未満の家屋の調べ

(令和4年1月1日現在)

項目	棟数 (棟)	床面積 (㎡)	評価額 (千円)
木造	2,104	100,885	129,407
非木造	321	8,663	34,333
計	2,425	109,548	163,740

ク 住宅に対する固定資産税の軽減税額調べ

(令和4年1月1日現在)

法附則第15条の6第1項			法附則第15条の6第2項		
棟数 (棟)	床面積 (㎡)	軽減税額 (千円)	棟数 (棟)	床面積 (㎡)	軽減税額 (千円)
875	84,179	45,409	48	2,781	2,134

ケ 家屋（新增分）評価調書集計

年度	項目 棟数 (棟)	棟前年 数比 (%)	床面積 (㎡)	評価額 (千円)	評価額 前年比 (%)
令和2年度	425	96.0	56,354	4,158,427	84.3
令和3年度	386	90.8	56,833	4,743,269	114.1
令和4年度	383	99.2	77,369	6,557,501	138.2

(6) 償却資産

ア 課税状況調べ

(令和4年1月1日現在)

区分	決定価格 (千円)	課税標準額				
		特例の適用 あり (千円)	特例の適用 なし (千円)	計 (千円)	構成比 (%)	
市長が価格を決定したもの	構築物	7,224,838	6,233	7,199,471	7,205,704	17.1
	機械及び装置	14,446,299	60,429	13,446,451	13,506,880	32.0
	船舶・航空機	1,330	0	1,330	1,330	0.0
	車輛及び運搬具	144,291	0	144,291	144,291	0.3
	工具器具及び備品	4,212,824	2,721	4,206,360	4,209,081	10.0
	小計	26,029,582	69,383	24,997,903	25,067,286	59.4
法第389条関係 大臣の決定配分	17,136,564			17,136,564	40.6	
合 計	43,166,146			42,203,850	100.0	

イ 納税義務者数（免税点以上）調べ

(令和4年1月1日現在)

年度	課税標準額	150万円以上～ 3千万円未満 (人)	3千万円以上～ 1億円未満 (人)	1億円以上 (人)	計 (人)
令和2年度		853	101	53	1007
令和3年度		769	76	42	887
令和4年度		893	87	49	1029

(7) 国有資産等所在地市町村交付金

年度	区分	管理官数	固定資産の価格 (千円)	算定標準額 (千円)	金額 (千円)
令和2年度		2	117,106	38,115	534
令和3年度		2	113,783	36,883	516
令和4年度		2	117,617	36,860	516

諸

稅

3 軽自動車税

(1) 年度別当初調定額調べ（種別割）

区 分		平成 29 年 度		平成 30 年 度		令和 元 年 度	
		台 数 (台)	税 額 (円)	台 数 (台)	税 額 (円)	台 数 (台)	税 額 (円)
原 動 機 付 自 転 車	5 0 c c 以下	1,380	2,760,000	1,296	2,592,000	1,221	2,442,000
	9 0 c c 以下	89	178,000	86	172,000	86	172,000
	1 2 5 c c 以下	209	501,600	211	506,400	214	513,600
	ミ ニ カ ー	38	140,600	37	136,900	40	148,000
	小 計	1,716	3,580,200	1,630	3,407,300	1,561	3,275,600
軽 自 動 車	二 輪	526	1,893,600	539	1,940,400	558	2,008,800
	三 輪	0	0	0	0	0	0
	四 輪 乗 用 (営 業 用)	0	0	0	0	0	0
	四 輪 乗 用 (自 家 用)	15,634	133,038,000	15,955	141,365,400	16,175	147,462,600
	四 輪 貨 物 (営 業 用)	121	387,900	129	416,800	143	496,700
	四 輪 貨 物 (自 家 用)	3,924	19,032,100	3,870	19,090,200	3,860	19,239,800
	小 計	20,205	154,351,600	20,493	162,812,800	20,736	169,207,900
小 型 特 殊 自 動 車	農 耕 用	366	878,400	369	885,600	378	907,200
	そ の 他	204	1,203,600	206	1,215,400	207	1,221,300
	小 計	570	2,082,000	575	2,101,000	585	2,128,500
二 輪 の 小 型 自 動 車		808	4,848,000	817	4,902,000	816	4,896,000
合 計		23,299	164,861,800	23,515	173,223,100	23,698	179,508,000

区 分		令 和 2 年 度		令 和 3 年 度		令 和 4 年 度	
		台 数 (台)	税 額 (円)	台 数 (台)	税 額 (円)	台 数 (台)	税 額 (円)
原 動 機 付 自 動 車	5 0 c c 以下	1,167	2,334,000	1,127	2,254,000	1,103	2,206,000
	9 0 c c 以下	95	190,000	94	188,000	96	192,000
	1 2 5 c c 以下	241	578,400	258	619,200	282	676,800
	ミ ニ カ ー	41	151,700	44	162,800	53	196,100
	小 計	1,544	3,254,100	1,523	3,224,000	1,534	3,270,900
軽 自 動 車	二 輪	565	2,034,000	584	2,102,400	624	2,250,000
	三 輪	0	0	0	0	0	0
	四 輪 乗 用 (営 業 用)	0	0	0	0	0	0
	四 輪 乗 用 (自 家 用)	16,272	152,640,000	16,443	158,488,500	16,478	164,642,400
	四 輪 貨 物 (営 業 用)	158	559,000	180	638,900	202	729,000
	四 輪 貨 物 (自 家 用)	3,830	19,282,200	3,819	19,459,800	3,864	19,928,000
	小 計	20,825	174,515,200	21,026	180,689,600	21,168	187,549,400
小 型 特 殊 自 動 車	農 耕 用	399	957,600	423	1,015,200	446	1,070,400
	そ の 他	204	1,203,600	204	1,203,600	206	1,215,400
	小 計	603	2,161,200	627	2,218,800	652	2,285,800
二 輪 の 小 型 自 動 車		828	4,968,000	858	5,148,000	875	5,250,000
合 計		23,800	184,898,500	24,034	191,280,400	24,229	198,356,100

(2) 令和3年度月別調定額調べ（環境性能割）

区分 月別	件数 (件)	調定額 (円)
4	26	452,900
5	52	920,700
6	25	466,300
7	35	593,000
8	30	531,600
9	26	501,700
10	27	515,400
11	31	574,300
12	12	208,600
1	27	452,500
2	12	175,800
3	36	736,000
合計	339	6,128,800

(2) 年度別調定額調べ

区分 年度	件数 (件)	調定額 (千円)	前年比 (%)
令和2年度	338	5,959	-
令和3年度	339	6,128	102.8

4 市たばこ税

(1) 令和3年度月別調定額調べ

区分 月別	本 数 (本)	調 定 額 (円)
4	5,295,632	32,419,859
5	5,349,979	32,752,571
6	5,022,814	30,749,667
7	5,292,744	32,402,178
8	5,592,174	34,235,287
9	5,345,403	32,724,556
10	6,678,660	40,886,755
11	7,558,662	28,030,231
12	4,895,146	32,043,058
1	5,195,964	34,043,954
2	4,738,303	31,045,360
3	4,596,703	30,117,597
合 計	65,562,184	391,451,073

(2) 年度別調定額調べ

区分 年度	本数 (本)	調定額 (千円)	前年比 (%)
平成 29 年 度	77,189,641	399,863	92.5
平成 30 年 度	75,492,868	388,750	97.2
令 和 元 年 度	69,972,343	393,073	101.1
令 和 2 年 度	67,016,142	373,482	95.0
令 和 3 年 度	65,562,184	391,451	104.8

5 入湯税

(1) 令和3年度月別調定額調べ

月別	区分	特別徴収義務者数 (人)	入湯者数 (人)	調定額 (円)
	4	0	0	0
	5	0	0	0
	6	0	0	0
	7	0	0	0
	8	0	0	0
	9	0	0	0
	10	0	0	0
	11	0	0	0
	12	0	0	0
	1	0	0	0
	2	0	0	0
	3	0	0	0
合	計	0	0	0

※特別徴収義務者撤退により令和2年2月以降実績なし

(2) 年度別調定額調べ

年度	区分	特別徴収義務者数 (人)	入湯者数 (人)	調定額 (千円)	前年比 (%)
平成29年度		1	19,251	2,888	99.9
平成30年度		1	19,655	2,948	102.0
令和元年度		1	17,220	2,583	87.6
令和2年度		0	0	0	0.0
令和3年度		0	0	0	0.0

6 水利地益税

(1) 年度別当初調定額調べ

区分 年度	納税義務者 (人)	地 積 (㎡)	調定額 (千円)	対前年度比 (%)
平成30年度	1,953	8,772,011	24,463	99.4
令和元年度	1,920	8,722,879	24,328	99.4
令和2年度	1,890	8,626,077	24,059	98.8
令和3年度	1,879	8,587,731	23,953	99.5
令和4年度	1,845	8,551,236	23,852	99.5

7 特別土地保有税

* 平成15年度より課税停止

収

納

(1) 収入歩合の推移

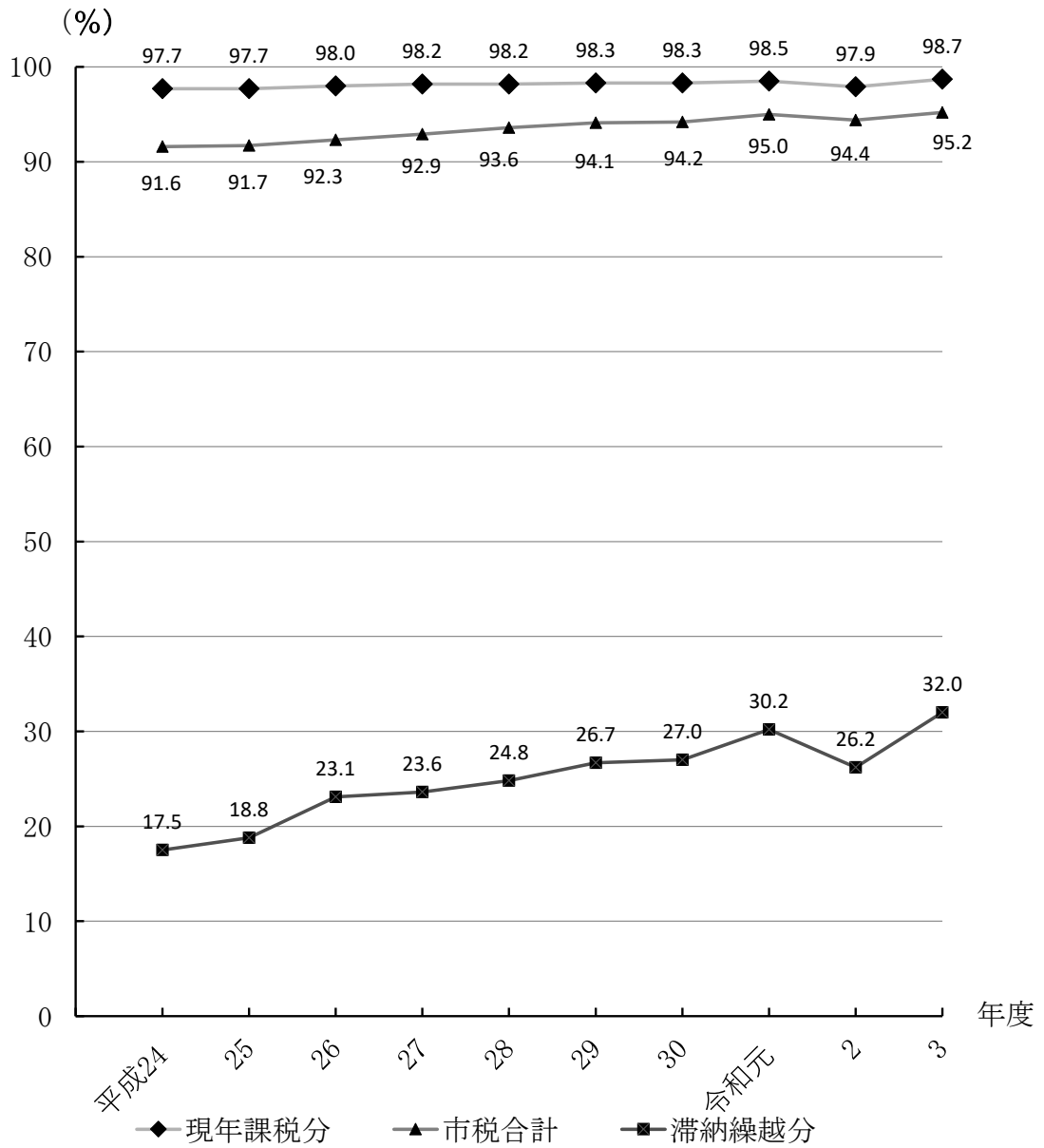

(2) 督促状発送状況調べ

(単位：件)

税目 年度	市県民税	固定資産税 都市計画税	軽自動車税	水利地益税	国民健康 保険税	計
令和元年度	7,893	8,439	2,136	180	12,888	31,536
令和2年度	6,789	7,805	1,678	181	11,539	27,992
令和3年度	6,918	7,247	1,773	183	11,048	27,169

(3) 口座振替による税目別納付額の調べ (令和3年度)

区 分	振 替 件 数 (件)	振 替 額 (円)
市 県 民 税	9,656	576,093,069
固定資産税都 市 計 画 税	41,919	1,932,395,200
軽自動車税	3,870	28,202,000
水利地益税	1,970	16,240,200
国民健康 保 険 税	31,138	642,850,500
計	88,553	3,195,780,969

(4) 市税の口座振替納付状況調べ（昭和55年度から実施）

ア 加入者数調べ（当初賦課現在）

年 度		令和元年度	令和2年度	令和3年度	備 考
税 目					
	(当初賦課件数)	10,104	10,556	11,502	普通徴収のみ
市 県 民 税	(加入件数)	3,619	3,482	3,576	
	(加入率%)	35.8	33.0	31.1	
	(当初賦課件数)	29,925	30,092	30,113	
固 定 資 産 税 都 市 計 画 税	(加入件数)	15,596	15,498	15,460	
	(加入率%)	52.1	51.5	51.3	
	(当初賦課件数)	23,698	23,800	24,010	
軽自動車税	(加入件数)	4,274	4,140	3,991	
	(加入率%)	18.0	17.4	16.6	
	(当初賦課件数)	1,917	1,890	1,876	
水 利 地 益 税	(加入件数)	1,181	1,145	1,130	
	(加入率%)	61.6	60.6	60.2	
	(当初賦課件数)	7,877	7,509	8,561	普通徴収のみ
国 民 健 康 税 保 険 税	(加入件数)	3,787	3,468	3,416	
	(加入率%)	48.1	46.2	39.9	
	(当初賦課件数)	73,521	73,847	76,062	
計	(加入件数)	28,457	27,733	27,573	
	(加入率%)	38.7	37.6	36.3	

イ 市内金融機関別口座振替加入件数調べ

(令和3年度当初賦課現在)

金融機関	税目					計
	市県民税	固定資産税 都市計画税	軽自動車税	水利地益税	国民健康 保険税	
大垣共立銀行	934	3,714	720	94	899	6,361
十六銀行	918	3,685	662	91	850	6,206
岐阜信用金庫	510	1,950	371	29	448	3,308
大垣西濃信用金庫	174	543	92	15	148	972
尾西信用金庫	98	416	97	4	104	719
岐阜商工信用組合	82	265	60	4	72	483
ぎふ農業協同組合	718	4,060	1,413	857	726	7,774
ゆうちょ銀行	142	827	576	36	169	1,750
合計	3,576	15,460	3,991	1,130	3,416	27,573
納税義務者数 (普通徴収・当初賦課)	11,502	30,113	24,010	1,876	8,561	76,062
口座振替加入割合(%)	31.1	51.3	16.6	60.2	39.9	36.3

(5) 不納欠損の状況調べ

(金額単位：千円)

年度	区分	個人・法人 市民税	固定資産税 都市計画税	軽自動車税	水利地益税	国民健康 保険税	計
令和 元年度	件数	289	248	140	8	582	1,267
	金額	10,421	14,592	1,069	10	30,745	56,837
令和 2年度	件数	243	226	112	11	640	1,232
	金額	8,682	13,385	853	13	39,129	62,062
令和 3年度	件数	274	228	128	14	625	1,269
	金額	10,047	13,197	1,431	63	35,012	59,750

(6) 財産差押に関する調べ

年度	件数			
	債権等	不動産等	動産	計
令和元年度	211	4	0	215
令和2年度	184	15	0	199
令和3年度	202	5	0	207

(7) 交付要求に関する調べ

年度	件数
令和元年度	38
令和2年度	26
令和3年度	14

(8) 取扱金融機関調べ（取りまとめ店）

（令和4年4月1日現在）

金融機関名	住所	電話
(株)大垣共立銀行 羽島支店	羽島市竹鼻町102番地1	392-5511
(株)十六銀行 羽島支店	羽島市福寿町浅平3丁目45番地	391-3116
岐阜信用金庫 羽島支店	羽島市福寿町浅平3丁目94番地	392-2161
大垣西濃信用金庫 羽島支店	羽島市舟橋町江北167-1	391-4111
尾西信用金庫 羽島支店	羽島市竹鼻町狐穴1530番地1	392-1341
岐阜商工信用組合 羽島支店	羽島市竹鼻町276番地7	391-6141
ぎふ農業協同組合 本店	岐阜市司町37番地	265-3521
(株)みずほ銀行 岐阜支店	岐阜市長住町5丁目1番地	262-0161
(株)りそな銀行 名古屋駅前支店	名古屋市中村区名駅1丁目1番3号 JRゲートタワー29階	052-541-2266
ゆうちょ銀行（羽島郵便局）	羽島市竹鼻町125番地1	391-2350

機 構 ・ その他

1 行政組織図 羽島市行政組織図

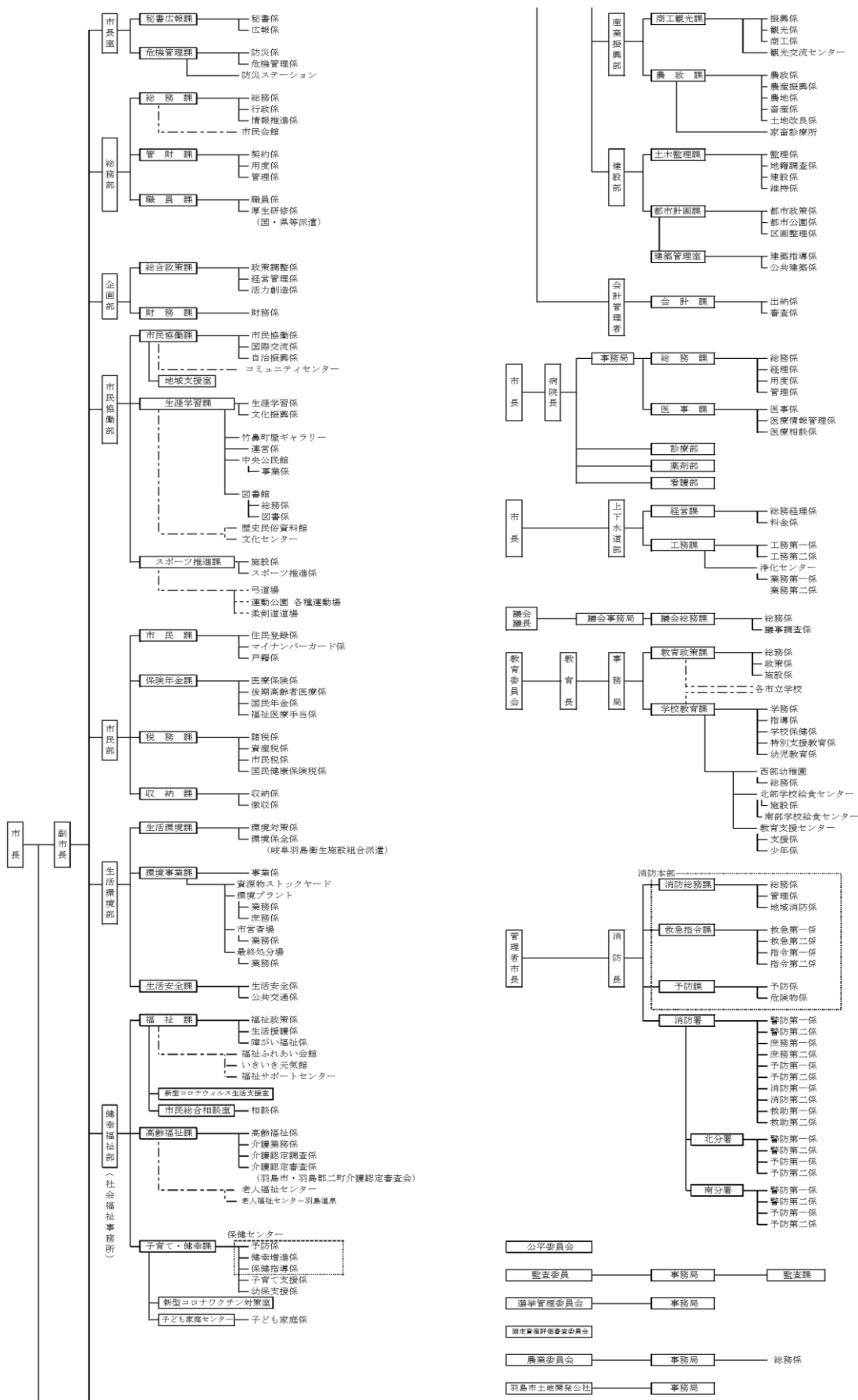

2 税務機構

(1) 税務職員数

(令和4年4月1日現在)

区分	職名							合計
	課長	主幹	課長補佐	係長	主査	主任	主事	
税務課	1		1					2
諸税係			1	(1)兼務			1	2
資産税係			1	(1)兼務	1	1	4	7
市民税係				1	1	1	4	7
国民健康保険税係				(1)兼務		2	1	3
合計	1	0	3	1	2	4	10	21

※国民健康保険税係係長は税務課課長補佐と兼務

収納課	1							1
収納係				1		1	1	3
徴収係				1	1	1		3
合計	1	0	0	2	1	2	1	7

(2) 事務分掌

税務課

諸税係

- 1 納税証明その他の証明に関すること。
- 2 市税の争訟に関すること。
- 3 諸税の賦課及び減免に関すること。
- 4 諸税の過誤納金に関すること。
- 5 自動車の臨時運行許可に関すること。
- 6 課の庶務に関すること。
- 7 その他他の係の主管に属しないこと。

資産税係

- 1 固定資産税、都市計画税及び水利地益税の賦課及び減免に関すること。
- 2 国有資産等所在市町村交付金に関すること。
- 3 土地、家屋、償却資産の調査及び評価に関すること。
- 4 固定資産税、都市計画税及び水利地益税の過誤納金に関すること。
- 5 税務関係機関との連絡調整に関すること。

市民税係

- 1 市県民税の賦課及び減免に関すること。
- 2 市県民税の賦課資料の整理に関すること。
- 3 市県民税の特別徴収に関すること。
- 4 法人市民税の賦課及び減免に関すること。
- 5 法人台帳の整理保管に関すること。
- 6 税務関係機関との連絡調整に関すること。
- 7 市県民税及び法人市民税過誤納金に関すること。
- 8 その他市県民税、法人市民税に関すること。

国民健康保険税係

- 1 国民健康保険税の賦課及び減免に関すること。
- 2 国民健康保険税の過誤納金に関すること。
- 3 国民健康保険税の特別徴収に関すること。
- 4 その他国民健康保険税に関すること。

収納課

収納係

- 1 収納事務に関すること。
- 2 市税還付・充当に関すること。
- 3 税目別調定及び出納閉鎖事務に関すること。
- 4 金融機関との調整に関すること。
- 5 口座振替に関すること。
- 6 コンビニ等・クレジット収納に関すること。
- 7 市税等の滞納整理事務に関すること。
- 8 交付要求等の手続きに関すること。

徴収係

- 1 徴収方針に関すること。
- 2 市税等の滞納整理事務及び差押に関すること。
- 3 差押に係る預貯金等財産調査に関すること。
- 4 滞納者の実態調査（調査・報告）に関すること。
- 5 差押物件の公売に関すること。
- 6 催告書等の発送に関すること。
- 7 公租公課連携事務に関すること。
- 8 執行停止及び不納欠損に関すること。

3 市税の徴収に関する経費

(単位：千円)

区 分		年 度					
		平成 30 年度	令和元年度	令和 2 年度	令和 3 年度		
税 収 入 額	市 税 (A)	9,068,597	9,443,136	9,218,418	8,924,855		
	個 人 の 県 民 税	2,352,913	2,364,289	2,408,484	2,341,815		
	合 計 (B)	11,421,510	11,807,425	11,626,902	11,266,670		
徴 税 費	人 件 費	基 本 給	80,950	81,237	71,288	75,556	
		諸 手 当	超 過 勤 務 手 当	6,143	4,719	3,267	3,206
			そ の 他 の 手 当	36,949	37,513	34,531	36,793
		そ の 他	25,861	25,192	22,752	23,413	
	計	149,903	148,661	131,838	138,968		
	需 用 費	旅 費	0	7	67	153	
		賃 金 (報 酬)	4,376	4,200	4,002	3,629	
		そ の 他	66,294	85,544	70,969	69,675	
		計	70,670	89,751	75,038	73,457	
	そ の 他	19,559	18,644	28,814	28,068		
合 計 (C)	240,132	257,056	235,690	240,493			
県民税徴収取扱費 (D)		106,072	106,231	108,326	108,729		
(C) - (D) (E)		134,060	150,825	127,364	131,764		
税 収 入 額 に 対 す る 徴 税 費 の 割 合	(C) / (B) %	2.1	2.2	2.0	2.1		
	(E) / (A) %	1.5	1.6	1.4	1.5		

4 証明閲覧に関する調べ

(1) 証明書件数 (令和3年度実績)

証 明 区 分		件 数	手 数 料 収 入 (円)
市 県 民 税	所 得 証 明 書	1,562	468,600
	所 得 ・ 課 税 証 明 書	4,328	1,298,400
	課 税 証 明 書	307	92,100
	コ ン ビ ニ 証 明 発 行	297	54,351
固 定 資 産 税	評 価 証 明 書	771	231,300
	公 課 金 証 明 書	399	119,700
	納 税 義 務 者 証 明 書	158	47,400
	資 産 証 明 書	27	8,100
	住 宅 用 家 屋 証 明 書	324	421,200
	そ の 他 の 証 明 書	595	178,500
	評 価 通 知 書	1,746	—
そ の 他	事 業 所 証 明 書	38	11,400
	そ の 他 証 明 願	68	20,400
	納 税 証 明 書	1,226	367,800
	軽自動車税(種別割)納税証明書	2,642	—
	閲 覧 及 び 公 函 交 付	933	279,900
	臨 時 運 行 許 可 証	585(うち原付1件)	439,400
	軽自標識再交付弁償金	5	1,000
	合 計	16,011	4,039,551

(2) 証明手数料

1 租税公課に関する証明	1税目1年分をもって1件300円とする。
2 土地及び建物に関する証明	証明書1枚をもって1件300円とする。
3 その他の証明	証明書1枚をもって1件300円とする。
ただし、1人の申請人が複数人又は複数枚の証明を請求する場合は、1人又は1枚につき1件とみなす。	

5 国民健康保険税

- ・本算定期日 6月1日
 - ・賦課方法 所得割、資産割、均等割及び平等割
 - ・納期限 年10回
- (1) 課税割合調べ

年度 区分		税 率											
		令和元年度			令和2年度			令和3年度			令和4年度		
		医療給付費分	後期高齢者支援金分	介護納付金分	医療給付費分	後期高齢者支援金分	介護納付金分	医療給付費分	後期高齢者支援金分	介護納付金分	医療給付費分	後期高齢者支援金分	介護納付金分
あ ん 分 率	所得割	$\frac{6.5}{100}$	$\frac{2.4}{100}$	$\frac{2}{100}$	$\frac{6.5}{100}$	$\frac{2.6}{100}$	$\frac{2.3}{100}$	$\frac{6.6}{100}$	$\frac{2.5}{100}$	$\frac{2.2}{100}$	$\frac{6.6}{100}$	$\frac{2.5}{100}$	$\frac{2.2}{100}$
	資産割	$\frac{12}{100}$	$\frac{3.5}{100}$	$\frac{5.5}{100}$	$\frac{5.4}{100}$	$\frac{1.7}{100}$	$\frac{2.6}{100}$	-	-	-	-	-	-
	均等割 (1人当り) (円)	26,100	9,300	12,800	25,500	9,600	12,300	25,800	9,600	10,700	25,800	9,600	10,700
	平等割 (1世帯当り) (円)	24,200	8,700	7,400	21,500	8,200	6,800	19,500	7,200	5,600	19,500	7,200	5,600
本 算 定 時	応能割合 (%)	51.6	51.3	49.0	52.3	52.3	52.0	51.3	50.9	53.0	51.9	51.5	53.0
	応益割合 (%)	48.4	48.7	51.0	47.7	47.7	48.0	48.8	49.1	47.0	48.2	48.5	47.0
限度額 (円)		610,000	190,000	160,000	630,000	190,000	170,000	630,000	190,000	170,000	650,000	200,000	170,000

(2) 年度別保険税負担額調べ

年度		平成29年度	平成30年度	令和元年度	令和2年度	令和3年度
区分						
1世帯当り (円)		185,261	181,796	182,327	175,454	165,655
1人当り (円)		107,685	108,474	109,740	107,185	102,617

(3) 課税状況調べ（本算定時）

(金額単位：千円)

区 分		年 度		前年対比 (%)
		令和2年度	令和3年度	
世 帯 数		8,818	8,760	97.9
被 保 険 者 数 (人)		14,621	14,345	96.2
保 険 税 額 (1) { A + B + C + D - (E + F) }		1,568,531	1,444,586	97.5
内 訳	所 得 割 額 A	970,003	924,474	102.6
	資 産 割 額 B	39,686	0	0.0
	応 能 割 の 計 (A + B)	1,009,689	924,474	102.6
	均 等 割 額 C	569,746	555,418	96.3
	平 等 割 額 D	274,900	243,218	97.5
	応 益 割 の 計 (C + D)	844,646	798,636	96.7
減額する額	保 険 税 軽 減 額 E	201,241	195,845	99.8
	賦 課 限 度 を 超 え る 額 F	84,563	82,679	140.8
保 険 税 額 (2) (異動等による増減額)		△ 857	△ 931	98.3
調 定 額 (1) + (2)		1,567,674	1,443,655	97.5

(4) 所得の稼得区分別世帯数調べ (令和3年度末)

区 分	世 帯 数	構 成 比
給 与	3,009	35.46
営 業	1,165	13.73
農 業	46	0.54
そ の 他	2,552	30.07
所得無 (未申告を含む)	1,714	20.20
合 計	8,486	100

資料：課税状況調書

(5) 所得階層別の世帯数・人数調べ

(令和3年度末)

区 分 段 階	加 入 世 帯 数	被 保 険 者 数	区 分 段 階	加 入 世 帯 数	被 保 険 者 数
総所得金額等のないもの	1,611	2,090	150万円を超え 200万円以下	846	1,395
30万円以下	504	721	200万円を超え 250万円以下	585	1,018
30万円を超え 40万円以下	211	314	250万円を超え 300万円以下	458	877
40万円を超え 60万円以下	507	750	300万円を超え 400万円以下	575	1,157
60万円を超え 80万円以下	511	733	400万円を超え 500万円以下	346	653
80万円を超え 100万円以下	468	699	500万円を 超えるもの	745	1,533
100万円を超え 150万円以下	1,119	1,740	計	8,486	13,680

資料：課税状況調書

6 市税賦課徴収基準

(1) 令和4年度市税賦課徴収基準

税目	区分	納税義務者	課税標準	税率	賦課期日	申告期限	納期	徴収方法	非課税(法・・・地方税法)																																												
市民税(個人)	個人	<ul style="list-style-type: none"> 市内に住所を有する個人 市内に事務所、事業所又は家屋敷を有する個人で当該市内に住所を有しない者 	1. 均等割 2. 所得割 (1) 前年の所得について算定した総所得金額、土地等に係る事業所得等の金額、短期・長期譲渡所得金額、上場株式等に係る配当所得等の金額、一般・上場株式等に係る譲渡所得等の金額、先物取引に係る雑所得等の金額、退職所得金額(分離課税に係る分を除く)、山林所得金額 (2) 現年分離課税に係る退職所得の金額	1. 均等割 市民税 3,500円 県民税 2,500円 2. 所得割 (1) 総合課税の税率 <table border="1" style="margin-left: 20px;"> <thead> <tr> <th rowspan="2">課税標準額</th> <th>市民税</th> <th>県民税</th> </tr> <tr> <th>税率</th> <th>税率</th> </tr> </thead> <tbody> <tr> <td>課税総所得金額</td> <td>6%</td> <td>4%</td> </tr> <tr> <td>課税山林所得金額</td> <td></td> <td></td> </tr> <tr> <td>課税退職所得金額</td> <td></td> <td></td> </tr> </tbody> </table> (2) 分離課税の税率 <table style="margin-left: 20px;"> <tr> <td>市民税</td> <td>・</td> <td>県民税</td> </tr> <tr> <td>課税短期譲渡所得</td> <td>..... 5.4%</td> <td>・ 3.6%</td> </tr> <tr> <td>(国等に対する譲渡</td> <td>..... 3.0%</td> <td>・ 2.0%)</td> </tr> <tr> <td>課税長期譲渡所得</td> <td>..... 3.0%</td> <td>・ 2.0%</td> </tr> <tr> <td>(優良住宅地等に係る2,000万円以下の部分又は居住用財産に係る6,000万円以下の部分は市民税2.4%、県民税1.6%)</td> <td></td> <td></td> </tr> <tr> <td>・上場株式等に係る課税配当所得</td> <td>..... 3.0%</td> <td>・ 2.0%</td> </tr> <tr> <td>・一般・上場株式等に係る課税譲渡所得等</td> <td>..... 3.0%</td> <td>・ 2.0%</td> </tr> <tr> <td>・先物取引に係る課税雑所得等</td> <td>..... 3.0%</td> <td>・ 2.0%</td> </tr> <tr> <td>・土地等に係る課税事業所得等(平成32年3月31日まで不適用)</td> <td>..... 市民税7.2%、県民税4.8%または{(土地等に係る課税事業所得等の金額 + 課税総所得金額) × 市県民税率10% - (課税総所得金額 × 市県民税率10%)} × 110%</td> <td></td> </tr> <tr> <td>のいずれか多い金額</td> <td></td> <td></td> </tr> </table>	課税標準額	市民税	県民税	税率	税率	課税総所得金額	6%	4%	課税山林所得金額			課税退職所得金額			市民税	・	県民税	課税短期譲渡所得 5.4%	・ 3.6%	(国等に対する譲渡 3.0%	・ 2.0%)	課税長期譲渡所得 3.0%	・ 2.0%	(優良住宅地等に係る2,000万円以下の部分又は居住用財産に係る6,000万円以下の部分は市民税2.4%、県民税1.6%)			・上場株式等に係る課税配当所得 3.0%	・ 2.0%	・一般・上場株式等に係る課税譲渡所得等 3.0%	・ 2.0%	・先物取引に係る課税雑所得等 3.0%	・ 2.0%	・土地等に係る課税事業所得等(平成32年3月31日まで不適用) 市民税7.2%、県民税4.8%または{(土地等に係る課税事業所得等の金額 + 課税総所得金額) × 市県民税率10% - (課税総所得金額 × 市県民税率10%)} × 110%		のいずれか多い金額			1月1日	<ul style="list-style-type: none"> 給与支払報告書 1月31日まで 個人申告書 3月15日まで 	<ul style="list-style-type: none"> 普通徴収 1期 6月1日～6月30日 2期 8月1日～8月31日 3期 10月1日～10月31日 4期 1月1日～1月31日 <ul style="list-style-type: none"> 特別徴収(給与) 6月～翌年5月分を翌月10日まで 特別徴収(年金) 	普通徴収 特別徴収	(法第295条、法附則3条の3及び法施行令47条の3) 均等割・所得割の非課税 ・前年中に所得を有しなかった者 ・生活保護法による生活扶助を受けている者 ・税法で定める障害者、未成年者又は、寡婦・寡夫で前年中の合計所得金額が125万円以下の者 均等割の非課税 ・28万円×(控除対象配偶者+扶養親族数+1)+16万8千円の所得以下の者 所得割の非課税 ・前年中の所得が次による額以下の者 1. 扶養親族のない者:35万円 2. 扶養親族などのある者:35万円×(控除対象配偶者+扶養親族数+1)+32万円(法附則第3条3)
	課税標準額	市民税	県民税																																																		
税率		税率																																																			
課税総所得金額	6%	4%																																																			
課税山林所得金額																																																					
課税退職所得金額																																																					
市民税	・	県民税																																																			
課税短期譲渡所得 5.4%	・ 3.6%																																																			
(国等に対する譲渡 3.0%	・ 2.0%)																																																			
課税長期譲渡所得 3.0%	・ 2.0%																																																			
(優良住宅地等に係る2,000万円以下の部分又は居住用財産に係る6,000万円以下の部分は市民税2.4%、県民税1.6%)																																																					
・上場株式等に係る課税配当所得 3.0%	・ 2.0%																																																			
・一般・上場株式等に係る課税譲渡所得等 3.0%	・ 2.0%																																																			
・先物取引に係る課税雑所得等 3.0%	・ 2.0%																																																			
・土地等に係る課税事業所得等(平成32年3月31日まで不適用) 市民税7.2%、県民税4.8%または{(土地等に係る課税事業所得等の金額 + 課税総所得金額) × 市県民税率10% - (課税総所得金額 × 市県民税率10%)} × 110%																																																				
のいずれか多い金額																																																					
市民税(法人)	法人	<ul style="list-style-type: none"> 市内に事務所又は事業所を有する法人 市内に寮等を有する法人で当該市内に事務所又は事業所を有しないもの 	1. 均等割 2. 法人税割・・・法人税額	1. 均等割 <table border="1" style="margin-left: 20px;"> <thead> <tr> <th>資本金等の額</th> <th>市内の従業員数</th> <th>税率</th> </tr> </thead> <tbody> <tr> <td rowspan="2">1千万円以下</td> <td>50人以下</td> <td>50,000円</td> </tr> <tr> <td>50人超</td> <td>120,000円</td> </tr> <tr> <td rowspan="2">1千万円超 1億円以下</td> <td>50人以下</td> <td>130,000円</td> </tr> <tr> <td>50人超</td> <td>150,000円</td> </tr> <tr> <td rowspan="2">1億円超 10億円以下</td> <td>50人以下</td> <td>160,000円</td> </tr> <tr> <td>50人超</td> <td>400,000円</td> </tr> <tr> <td rowspan="2">10億円超 50億円以下</td> <td>50人以下</td> <td>410,000円</td> </tr> <tr> <td>50人超</td> <td>1,750,000円</td> </tr> <tr> <td rowspan="2">50億円超</td> <td>50人以下</td> <td>410,000円</td> </tr> <tr> <td>50人超</td> <td>3,000,000円</td> </tr> </tbody> </table> 2. 法人税割・・・法人税額×法人税割税率 法人税割税率・・・9.7%	資本金等の額	市内の従業員数	税率	1千万円以下	50人以下	50,000円	50人超	120,000円	1千万円超 1億円以下	50人以下	130,000円	50人超	150,000円	1億円超 10億円以下	50人以下	160,000円	50人超	400,000円	10億円超 50億円以下	50人以下	410,000円	50人超	1,750,000円	50億円超	50人以下	410,000円	50人超	3,000,000円	なし	<ul style="list-style-type: none"> 事業年度終了後2か月以内(法人税を申告納付すべき日まで) 	申告納付																		
資本金等の額	市内の従業員数	税率																																																			
1千万円以下	50人以下	50,000円																																																			
	50人超	120,000円																																																			
1千万円超 1億円以下	50人以下	130,000円																																																			
	50人超	150,000円																																																			
1億円超 10億円以下	50人以下	160,000円																																																			
	50人超	400,000円																																																			
10億円超 50億円以下	50人以下	410,000円																																																			
	50人超	1,750,000円																																																			
50億円超	50人以下	410,000円																																																			
	50人超	3,000,000円																																																			

税目	区分	納税義務者	課税客体	課税標準	税率	賦課期日	申告期限	納期	徴収方法	非課税(法……地方税法)																																											
固定資産税		固定資産の所有者又は所有者と見なされる者	土地、家屋及び償却資産	1. 課税標準額 土地、家屋及び償却資産に係る固定資産税の課税標準額	100分の1.4	1月1日	・ 住宅用地の認定 1月31日まで ・ 償却資産 1月31日まで	1期 4月1日～4月30日 2期 7月1日～7月31日 3期 12月1日～12月25日 4期 2月1日～2月末日	普通徴収	法第348条及び附則第14条																																											
軽自動車税	種別	原動機付自転車、軽自動車 小型特殊自動車及び二輪の 小型自動車(側車付二輪の 自動車を含む)の所有者又は 使用者	原動機付自転車 軽自動車 小型特殊自動車及 び二輪の小型自動車 (側車付二輪の 自動車を含む)	<table border="1"> <thead> <tr> <th>種別</th> <th>税率^(円)</th> <th>種別</th> <th>税率^(円)</th> </tr> </thead> <tbody> <tr> <td rowspan="4">原動機付 自 転 車</td> <td>50cc以下</td> <td>2,000</td> <td colspan="2">二輪の小型自動車</td> </tr> <tr> <td>90cc以下</td> <td>2,000</td> <td rowspan="2">軽 自 動 車</td> <td>二 輪</td> </tr> <tr> <td>125cc以下</td> <td>2,400</td> <td>税率</td> <td>重課</td> </tr> <tr> <td>ミニカー</td> <td>3,700</td> <td>三 輪</td> <td>3,900</td> <td>4,600</td> </tr> <tr> <td rowspan="4">小型特殊 自 動 車</td> <td rowspan="2">農 耕 作 業 用</td> <td>2,400</td> <td rowspan="2">四 輪</td> <td rowspan="2">乗 用</td> <td>自家用</td> <td>10,800</td> <td>12,900</td> </tr> <tr> <td>そ の 他</td> <td>5,900</td> <td>営業用</td> <td>6,900</td> <td>8,200</td> </tr> <tr> <td rowspan="2"></td> <td rowspan="2">貨 物</td> <td>自家用</td> <td>5,000</td> <td>6,000</td> </tr> <tr> <td>営業用</td> <td>3,800</td> <td>4,500</td> </tr> </tbody> </table>		種別	税率 ^(円)	種別	税率 ^(円)	原動機付 自 転 車	50cc以下	2,000	二輪の小型自動車		90cc以下	2,000	軽 自 動 車	二 輪	125cc以下	2,400	税率	重課	ミニカー	3,700	三 輪	3,900	4,600	小型特殊 自 動 車	農 耕 作 業 用	2,400	四 輪	乗 用	自家用	10,800	12,900	そ の 他	5,900	営業用	6,900	8,200		貨 物	自家用	5,000	6,000	営業用	3,800	4,500	4月1日	・ 取得申告 (納税義務の発生後15 日以内) ・ 廃車申告 (納税義務が消滅した日 から30日以内)	5月1日～5月31日	普通徴収	法第443条
				種別	税率 ^(円)	種別	税率 ^(円)																																														
原動機付 自 転 車	50cc以下	2,000	二輪の小型自動車																																																		
	90cc以下	2,000	軽 自 動 車	二 輪																																																	
	125cc以下	2,400		税率	重課																																																
	ミニカー	3,700	三 輪	3,900	4,600																																																
小型特殊 自 動 車	農 耕 作 業 用	2,400	四 輪	乗 用	自家用	10,800	12,900																																														
		そ の 他			5,900	営業用	6,900	8,200																																													
		貨 物	自家用	5,000	6,000																																																
			営業用	3,800	4,500																																																
	環境性能割	三輪以上の軽自動車の取得者	三輪以上の軽自動車	<table border="1"> <thead> <tr> <th>燃費性能等</th> <th>税率</th> </tr> </thead> <tbody> <tr> <td>令和3年度燃費基準達成書</td> <td>取得価額の1%</td> </tr> <tr> <td>上記以外の車</td> <td>取得価額の2%</td> </tr> </tbody> </table>		燃費性能等	税率	令和3年度燃費基準達成書	取得価額の1%	上記以外の車	取得価額の2%		・ 新規及び移転登録 (登録時) ・ 車検証記載事項変更等 (記入日から15日以内) ・ その他 (15日以内)		申告納付	法第450条																																					
燃費性能等	税率																																																				
令和3年度燃費基準達成書	取得価額の1%																																																				
上記以外の車	取得価額の2%																																																				
市たばこ税		日本たばこ産業株式会社等 卸売販売業者	売り渡した製造たばこ	従量割 売渡し等に係る製造 従量割 たばこの本数	1,000本につき 6,122円(10月1日より 6,552円)	毎月	当月分を翌月末日		申告納付																																												
特別保有土地税	保有分 取得分	土地の所有者	S44. 1. 1以後に取得した土地で一定の条件をみたすもの	土地の取得価格 ○免税点 5,000㎡	100分の1.4 (固定資産税相当額を控除する)	1月1日	5月31日まで		申告納付	法第586条、法第587条及び法第587条の2																																											
		土地の所有者	S48. 7. 1以後の土地の取得	○保有分 15年度以降、 取得分 平成15年1月1日 以降取得された土地に対しては課税されない	100分の3 (不動産取得税相当額を控除する)	1月1日 7月1日	2月末日まで 8月31日まで																																														
入湯税		該当なし	入湯客	12才以上の宿泊者	1人150円	毎月	当月分を翌月15日まで	翌月15日	申告納付																																												
都市計画税		都市計画法の規定による都市計画区域のうち市街化区域内に所在する土地及び家屋の所有者	土地及び家屋	1. 課税標準額 土地及び家屋に係る都市計画税の課税標準額	100分の0.3	1月1日	・ 住宅用地の認定 1月31日まで	固定資産税と同じ	普通徴収 (固定資産税と併せて徴収)	法第702条の2																																											
水利地益税		竹鼻町の一部、福寿町(間島の一部を除く)、江吉良町(一部除く)、舟橋町、堀津町、上中町(長間、一色の一部を除く)、下中町、桑原町(西小藪を除く)の田の耕作者	田	地 積	1,000㎡につき2,800円	1月1日	1月31日	1期 6月1日～6月30日 2期 11月1日～11月30日	普通徴収	法第704条																																											
税目	区分	交 付 の 客 体		交 付 者	算 定 期 日 、 算 定 標 準 及 び 算 定 率		納 期		非 課 税																																												
国有資産等所在市町村交付金		交付金	国、地方公共団体所有の固定資産で貸付資産等	国、地方公共団体	前年3月31日現在の資産台帳に記載された価格で、算定率は $\frac{1.4}{100}$		6月30日																																														

令和4年度

市税概要

編集 羽島市市民部税務課

令和5年1月 発行

〒501-6292

岐阜県羽島市竹鼻町55番地

電話 (058) 392-1111

FAX (058) 392-2863