

羽島市の財政事情

平成26年12月

羽島市

はじめに

この公表は、市の財政状況(地方自治法第243条の3第1項の規定によるもの)と、市の管理する地方公営企業の業務状況(地方公営企業法第40条の2第1項の規定によるもの)を市民のみなさんに広く知っていただき、市政に対するご理解とご協力を賜るため、毎年6月と12月の2回行っているものです。

財政状況について、今回は、平成25年度決算報告と平成26年度上半期(平成26年4月1日～平成26年9月30日)の予算の執行状況等を説明します。

平成26年12月26日

羽島市長 松井 聡

目 次

1.	平成25年度決算の状況	1
2.	財政指標等の状況	9
3.	平成26年度予算上半期の執行状況	11
4.	市債の現在高	13
5.	基金、有価証券及び債権現在高	14
6.	公有財産及び物品現在高	15
7.	羽島市上水道事業の業務状況説明書	16
8.	羽島市上水道事業平成25年度決算の状況	18
9.	羽島市病院事業の業務状況説明書	24
10.	羽島市病院事業平成25年度決算の状況	26

1. 平成25年度決算の状況

(1) 総括

【一般会計歳入の特徴】

- ・ 市税収入額は総額では近年横ばい傾向にある。平成25年度は市民税は減少となる一方で、固定資産税、市たばこ税は増加した。
- ・ 地方交付税は公債費等が増加する一方で、市税等の増加による基準財政収入額の増加によって減少した。
- ・ 国庫支出金は地域の元気臨時交付金の増等によって、約24%増加した。
- ・ 市債発行額は臨時財政対策債の減等によって、約129百万円の減額となった。

【一般会計歳出の特徴】

- ・ 義務的経費については、人件費、公債費は前年度と比較して減少したが、扶助費は増加した。扶助費の増加は社会福祉費での増加が主な要因である。
- ・ 貸付金の増加の主な要因は病院事業会計貸付金300百万円の増によるものである。
- ・ 繰出金は介護保険特別会計や下水道事業特別会計への繰出の増等によって、総額では約146百万円の増額となった。
- ・ 普通建設事業費は近年減少傾向にあったが、市民会館や小中学校施設等、公共施設の耐震化等の事業を実施したことによって増加した。

【特別会計の特徴】

- ・ 特別会計の歳出は前年度と比較して、下水道事業、駅北本郷土地区画整理事業、介護保険等を中心に増加傾向となった。

主要事業

市民会館施設管理費	市民会館の耐震補強工事等(事業費 127,759千円)。
防災施設管理費	防災備蓄倉庫や防災備品の整備等(事業費 34,437千円)。
道路新設改良事業	曲利下大浦線、桑原岐阜線の改良工事等(事業費 439,156千円)。
消防自動車購入事業	高規格救急自動車の更新等(事業費 37,167千円)。
小中学校施設第2次耐震補強・改修事業	小学校2校、中学校3校の耐震補強工事等(事業費 179,274千円)。

(2) 歳入歳出決算状況

(単位:円)

会計別	区分	歳入		歳出		差引額	翌年度へ 繰り越す 財源	実質収支
		決算額	総額に対する比率 (%)	決算額	総額に対する比率 (%)			
一	一般会計	21,124,855,332	57.8	20,021,750,769	57.8	1,103,104,563	65,010,000	1,038,094,563
特	別会計	15,403,569,707	42.2	14,637,838,074	42.2	765,731,633	16,900,000	748,831,633
内 訳	国民健康保険	7,941,570,538	21.7	7,431,785,963	21.4	509,784,575	0	509,784,575
	介護保険	3,896,192,662	10.7	3,834,862,591	11.1	61,330,071	0	61,330,071
	簡易水道事業	4,169,036	0.0	3,248,914	0.0	920,122	0	920,122
	下水道事業	2,250,445,928	6.2	2,158,064,021	6.2	92,381,907	16,900,000	75,481,907
	羽島市・羽島郡二町介護認定審査会事業	25,377,749	0.1	25,377,749	0.1	0	0	0
	インター北土地区画整理事業	256,642,724	0.7	223,468,706	0.7	33,174,018	0	33,174,018
	駅北本郷土地区画整理事業	487,369,184	1.3	430,689,102	1.2	56,680,082	0	56,680,082
	後期高齢者医療	541,801,886	1.5	530,341,028	1.5	11,460,858	0	11,460,858
合	計	36,528,425,039	100.0	34,659,588,843	100.0	1,868,836,196	81,910,000	1,786,926,196

【主な用語の説明】

一般会計 …… 市の行政運営の基本的な経費を計上した会計。

特別会計 …… 特定の歳入歳出を一般会計と区別して別個に処理するための会計。

(3)一般会計予算・決算対照表

歳入

(単位:円)

区 分 款 別	予 算 現 額 A	調 定 額 B	収 入 済 額 C	収 入 済 額 の		
				予 算 現 額 に 対 する 比 率 C/A (%)	調 定 額 に 対 する 比 率 C/B (%)	総 額 に 対 する 比 率 (%)
市 税	8,033,003,000	9,335,197,760	8,566,943,290	106.6	91.8	40.5
地 方 譲 与 税	248,830,000	248,829,002	248,829,002	100.0	100.0	1.2
利 子 割 交 付 金	24,971,000	24,971,000	24,971,000	100.0	100.0	0.1
配 当 割 交 付 金	33,913,000	33,913,000	33,913,000	100.0	100.0	0.2
株 式 等 譲 渡 所 得 割 交 付 金	54,198,000	54,198,000	54,198,000	100.0	100.0	0.2
地 方 消 費 税 交 付 金	566,207,000	566,207,000	566,207,000	100.0	100.0	2.7
自 動 車 取 得 税 交 付 金	78,676,000	78,676,000	78,676,000	100.0	100.0	0.4
地 方 特 例 交 付 金	43,177,000	43,177,000	43,177,000	100.0	100.0	0.2
地 方 交 付 税	3,144,028,000	3,144,028,000	3,144,028,000	100.0	100.0	14.9
交 通 安 全 対 策 特 別 交 付 金	10,051,000	10,051,000	10,051,000	100.0	100.0	0.0
分 担 金 及 び 負 担 金	418,527,000	433,408,555	432,354,055	103.3	99.8	2.0
使 用 料 及 び 手 数 料	137,281,000	142,113,962	142,093,762	103.5	100.0	0.7
国 庫 支 出 金	3,011,539,000	2,804,639,973	2,804,639,973	93.1	100.0	13.3
県 支 出 金	1,532,644,000	1,429,749,321	1,429,749,321	93.3	100.0	6.8
財 産 収 入	20,921,000	34,388,339	34,388,339	164.4	100.0	0.2
寄 附 金	19,350,000	19,294,235	19,294,235	99.7	100.0	0.1
繰 入 金	710,116,000	437,410,000	437,410,000	61.6	100.0	2.1
繰 越 金	1,447,084,000	1,447,084,644	1,447,084,644	100.0	100.0	6.8
諸 収 入	197,685,000	258,524,139	257,947,711	130.5	99.8	1.2
市 債	1,464,800,000	1,348,900,000	1,348,900,000	92.1	100.0	6.4
合 計	21,197,001,000	21,894,760,930	21,124,855,332	99.7	96.5	100.0

歳出

(単位:円)

区 分 款 別	予 算 現 額 A	支 出 済 額 B	支 出 済 額 の	
			予 算 現 額 に 対 する 比 率 B/A (%)	総 額 に 対 する 比 率 (%)
議 会 費	214,735,000	212,288,204	98.9	1.0
総 務 費	3,236,513,000	3,146,384,319	97.2	15.7
民 生 費	7,277,587,000	6,854,419,635	94.2	34.2
衛 生 費	2,171,350,000	2,044,918,844	94.2	10.2
労 働 費	22,823,000	18,366,990	80.5	0.1
農 林 水 産 業 費	461,522,000	397,063,341	86.0	2.0
商 工 費	192,109,000	155,883,430	81.1	0.8
土 木 費	2,717,038,000	2,579,655,610	94.9	12.9
消 防 費	737,696,000	715,375,538	97.0	3.6
教 育 費	1,768,897,000	1,541,340,896	87.1	7.7
公 債 費	2,011,397,000	1,979,061,607	98.4	9.9
予 備 費	8,341,000	0	0.0	0.0
諸 支 出 金	376,993,000	376,992,355	100.0	1.9
合 計	21,197,001,000	20,021,750,769	94.5	100.0

(4)一般会計性質別決算状況

(単位:千円)

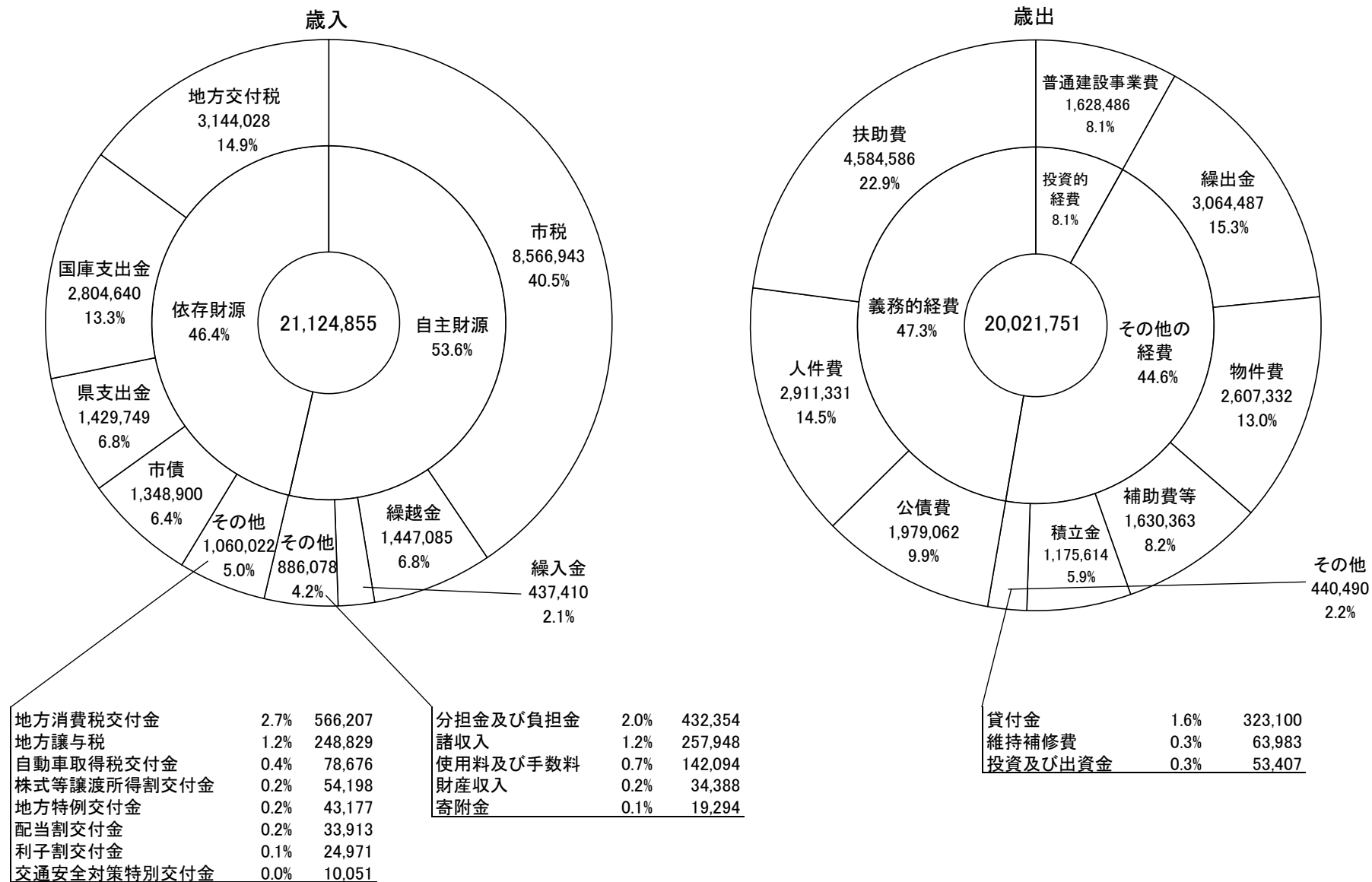

※性質は地方財政状況調査に準じて区分しています。

(5) 一般会計性質別決算の推移

歳入

(単位:百万円)

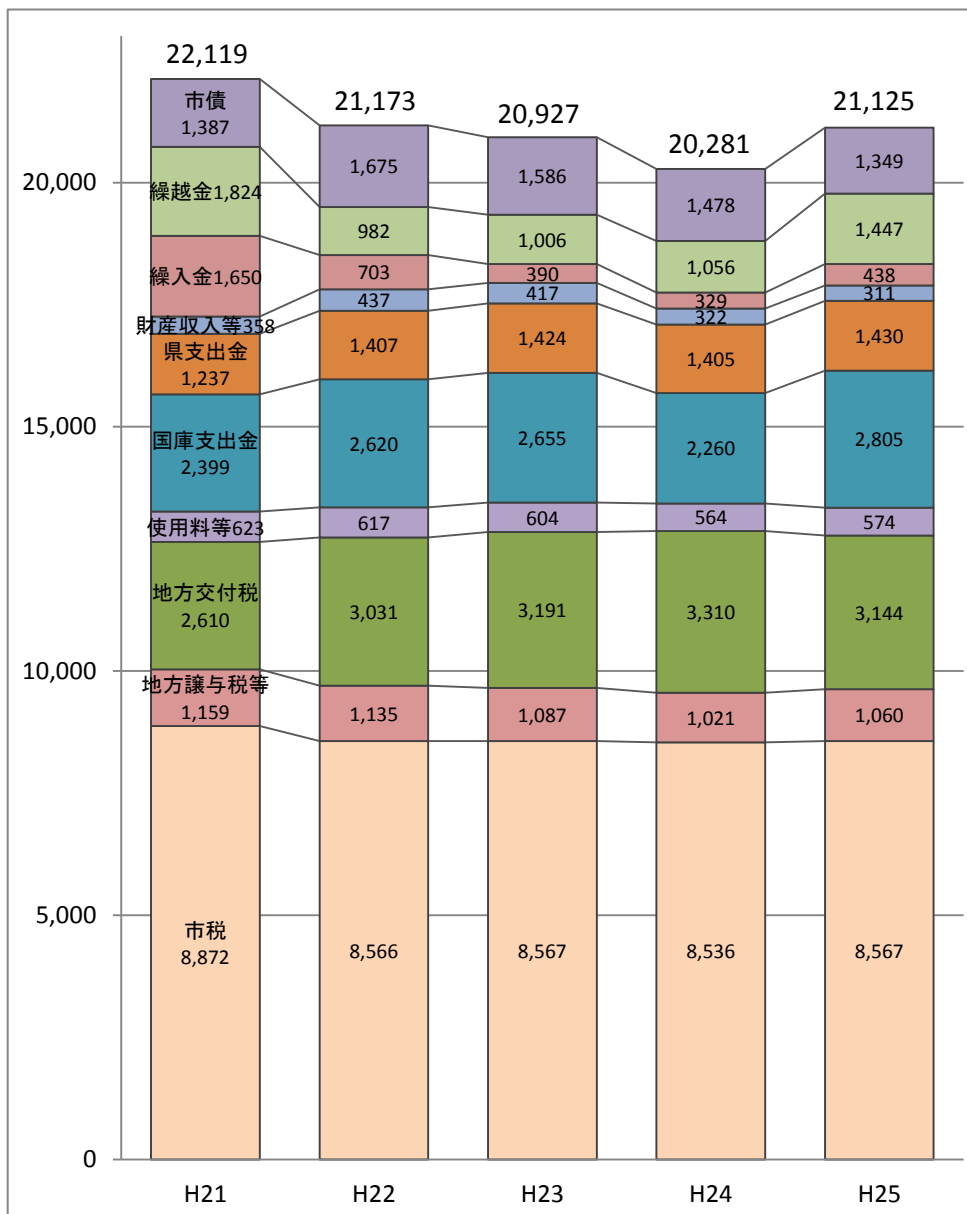

【主な用語の説明】

市債

市が銀行などから調達する長期的な借入金。学校建設など多額の経費を要し、長期間に渡って利用されるものの財源のほか、臨時財政対策債のように地方交付税の交付原資の不足に伴い、これに代わる一般財源としても特例的に発行が可能。

繰入金

一般会計、特別会計および基金の間で、相互に資金運用をするために資金が移される(収入される)もの。

国庫支出金・県支出金

市が行う特定の事務事業に、必要性に基づいて国・県から経費の一部又は全部が市に給付される負担金、補助金、委託金など。

地方交付税

どの地域に住む住民にも一定の行政サービスを提供できるよう、地方自治体間の財源の不均衡を調整するために国税の所得税、法人税、酒税、消費税、たばこ税の一定割合から交付されるもの。

地方譲与税等

国や県が徴収した国税などを一定の基準により市へ譲与・交付する地方譲与税、利子割交付金、配当割交付金、株式等譲渡所得割交付金、地方消費税交付金など。

市税

市民税、固定資産税、軽自動車税、市たばこ税、入湯税、都市計画税、水利地益税。

歳出

(単位:百万円)

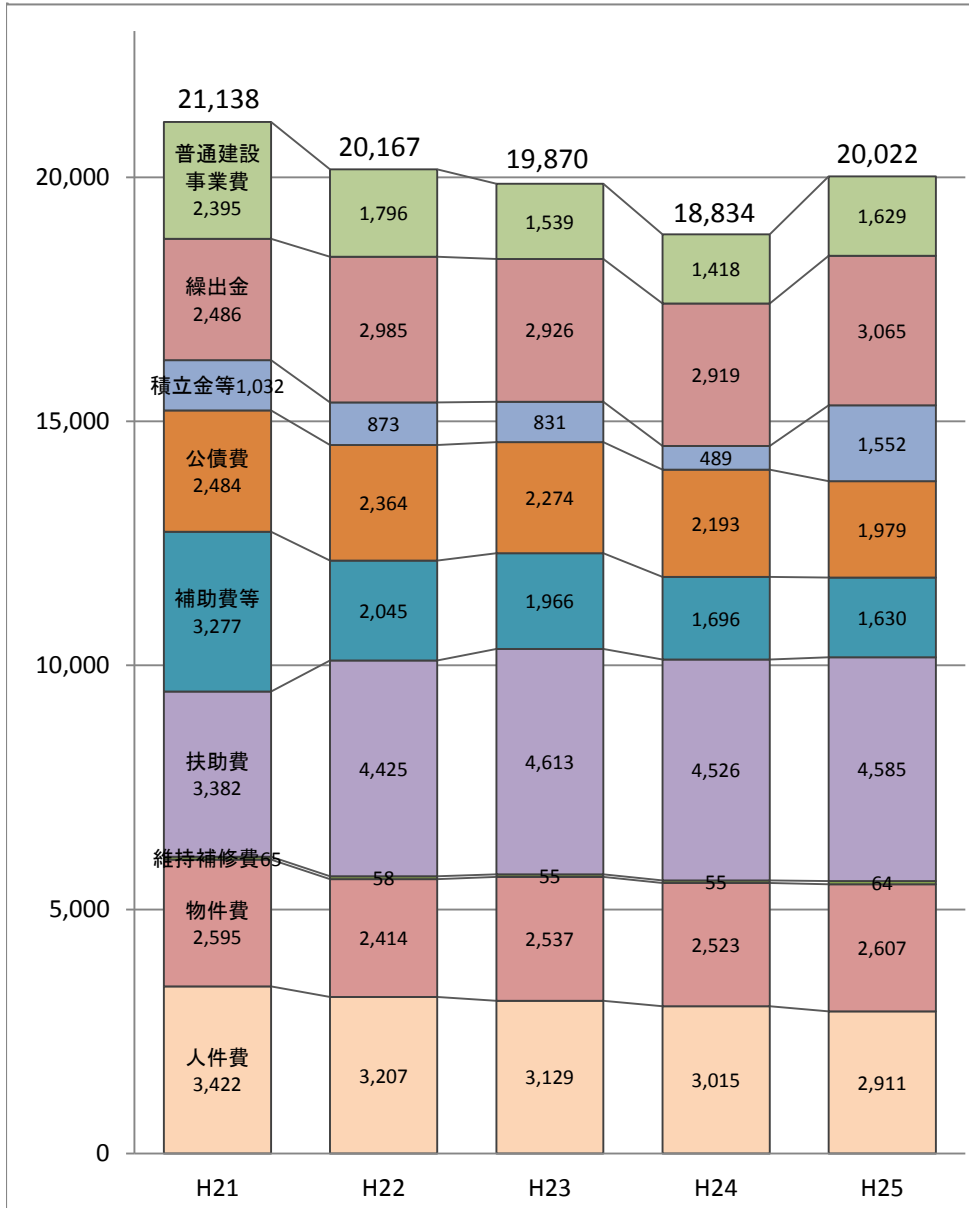

【主な用語の説明】

普通建設事業費

道路、橋りょう、学校、公園など各種社会資本の新增設・大規模修繕を行うために必要な経費。

繰出金

一般会計、特別会計および基金の間で、相互に資金運用をするために資金を移す(支出される)もの。

積立金

利子や繰越金等の基金への積立。

公債費

市債や一時借入金の元金・利子の償還。

補助費等

講師謝金などの報償費や負担金・補助金及び交付金など、市から個人、民間団体、他の地方自治体などに対して、行政上の目的によって交付される現金的給付など。

扶助費

生活保護法、児童福祉法、老人福祉法などの法令に基づいた生活保護費や児童手当などの支給や老人保護措置費、障がい者自立支援費など。乳幼児医療の公費負担や私立保育園の運営委託費等も含む。

物件費

市の経費のうち、賃金、旅費、需用費(消耗品費、光熱水費等)、委託料(指定管理料等)、使用料など消費的性質をもつ経費。

(6) 特別会計の歳出決算額の推移

(単位: 百万円)

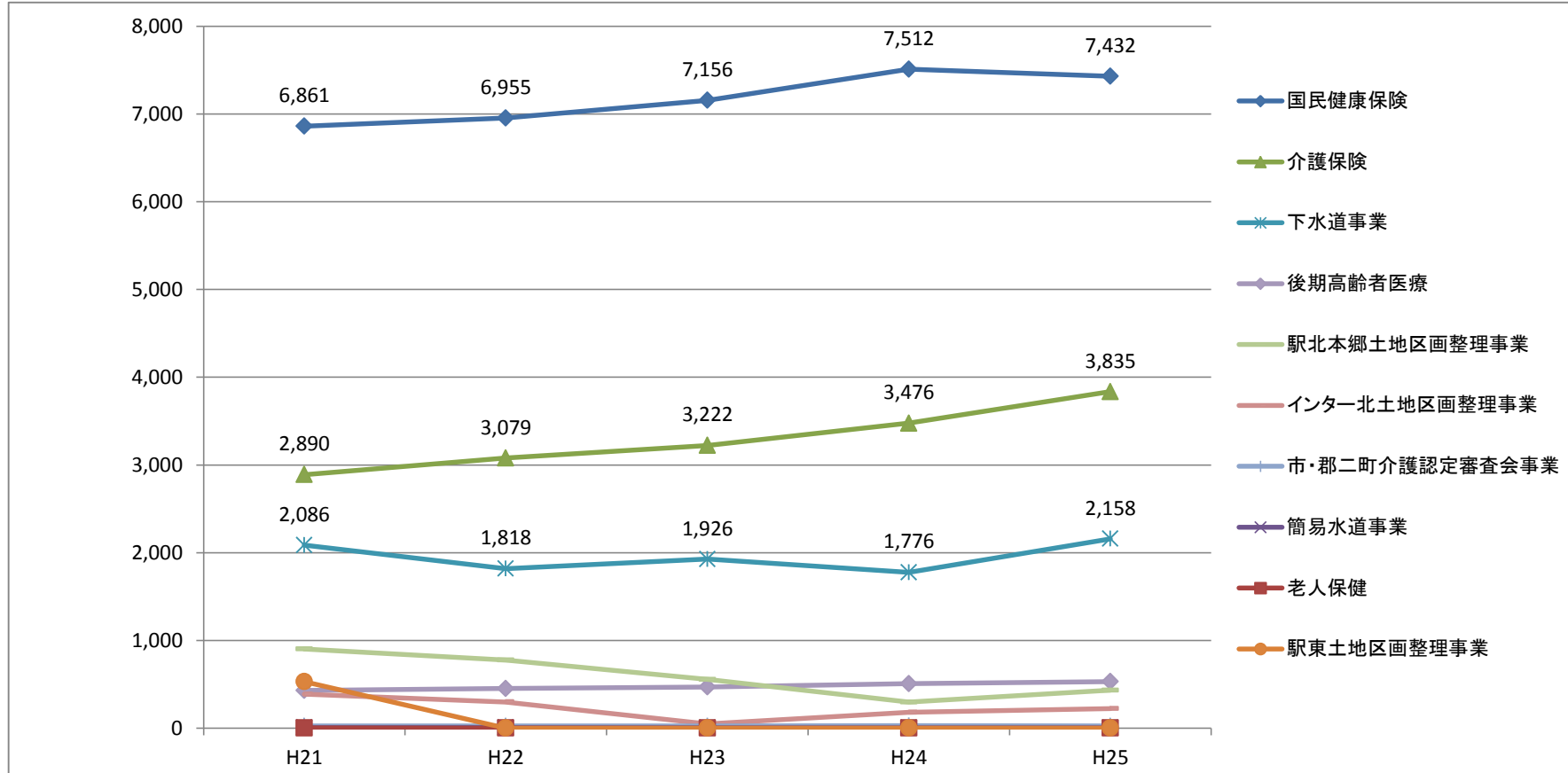

(単位: 円)

会計名	H21	H22	H23	H24	H25
国民健康保険	6,861,107,730	6,955,173,206	7,155,654,568	7,512,462,978	7,431,785,963
老人保健	1,569,083	383,253	17,238	廃止	
介護保険	2,890,343,169	3,078,903,032	3,222,415,540	3,476,472,540	3,834,862,591
簡易水道事業	5,825,151	5,822,431	2,698,433	2,853,574	3,248,914
下水道事業	2,086,166,032	1,818,301,682	1,925,563,805	1,776,137,309	2,158,064,021
駅東土地区画整理事業	529,553,440	廃止			
市・郡二町介護認定審査会事業	25,338,291	25,444,014	26,434,230	27,853,060	25,377,749
インター北土地区画整理事業	386,394,243	298,258,247	45,568,395	180,963,290	223,468,706
駅北本郷土地区画整理事業	900,665,575	775,501,515	555,666,707	296,213,024	430,689,102
後期高齢者医療	428,216,844	451,154,910	467,553,026	505,980,038	530,341,028

(7)平成25年度市民負担の状況

①市税決算額に対する負担状況

(単位:円)

税目	決算額	一世帯あたり	一人あたり	前年度	前年度
		負担額	負担額	負担額	負担額
市民税	3,705,406,191	148,204	54,006	152,797	55,075
固定資産税	3,730,970,593	149,227	54,379	149,306	53,816
軽自動車税	124,159,676	4,966	1,810	4,887	1,761
市たばこ税	468,935,004	18,756	6,835	16,862	6,078
入湯税	3,293,700	132	48	142	51
都市計画税	508,974,926	20,357	7,418	20,298	7,317
水利地益税	25,203,200	1,008	367	1,031	372
合計	8,566,943,290	342,650	124,863	345,323	124,470

平成25年度市税決算額を前年度と比較しますと0.4%(30,554千円)の増であり、一世帯あたりの負担額は0.8%(2,673円)の減、また、一人あたりの負担額は0.3%(393円)の増となっています。

[参考]税目ごとの決算額の推移

(単位:円)

年度	H21	H22	H23	H24	H25
市民税	3,983,971,781	3,590,892,573	3,558,893,054	3,777,145,826	3,705,406,191
固定資産税	3,856,117,937	3,928,744,559	3,917,486,803	3,690,840,678	3,730,970,593
軽自動車税	111,316,700	114,664,778	117,198,900	120,796,100	124,159,676
市たばこ税	369,728,126	370,604,479	412,252,734	416,821,803	468,935,004
入湯税	3,395,400	3,280,200	3,317,700	3,524,400	3,293,700
都市計画税	521,362,847	532,148,509	532,230,377	501,778,578	508,974,926
水利地益税	25,850,300	25,728,100	25,337,500	25,481,700	25,203,200
合計	8,871,743,091	8,566,063,198	8,566,717,068	8,536,389,085	8,566,943,290

②一般会計歳出決算額に対する負担状況

(単位:円)

費目	決算額	一世帯あたり	一人あたり	前年度	前年度
		負担額	負担額	負担額	負担額
議会費	212,288,204	8,491	3,094	8,807	3,174
総務費	3,146,384,319	125,845	45,858	85,275	30,737
民生費	6,854,419,635	274,155	99,903	281,198	101,356
衛生費	2,044,918,844	81,790	29,804	84,687	30,525
労働費	18,366,990	735	268	573	207
農林水産業費	397,063,341	15,881	5,787	18,547	6,685
商工費	155,883,430	6,235	2,272	7,218	2,602
土木費	2,579,655,610	103,178	37,598	87,234	31,443
消防費	715,375,538	28,613	10,426	37,070	13,362
教育費	1,541,340,896	61,649	22,465	59,473	21,437
公債費	1,979,061,607	79,156	28,845	88,704	31,973
予備費	0	0	0	0	0
諸支出金	376,992,355	15,078	5,495	3,117	1,123
合計	20,021,750,769	800,806	291,815	761,903	274,624

歳出における決算では、前年度比較で、6.3%(1,187,517千円)の増であり、一世帯あたり決算額で5.1%(38,903円)の増、一人あたり決算額で6.3%(17,191円)の増となっています。

平成26年3月31日現在 世帯数 25,002 (住民基本台帳世帯)
人口 68,611 (住民基本台帳人口)

2. 財政指標等の状況

(1) 財政力指数

普通交付税の算定基礎である基準財政需要額で基準財政収入額を除いて得た数値の過去3年間を平均値で、この指数が高いほど財政力が強いことを示します。

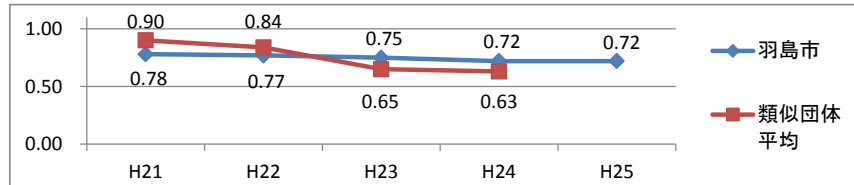

(2) 経常収支比率(普通会計決算)

市税、普通交付税などの経常的な収入(一般財源)の経常的な経費に充てられている割合で、これが低いほど財政構造に弾力性があることを示します。

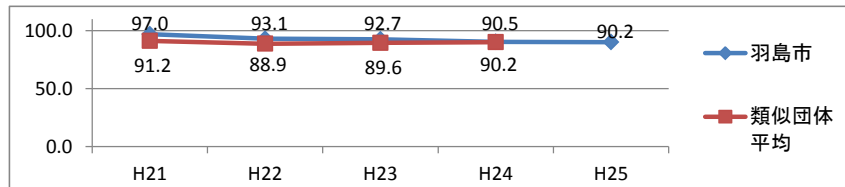

(3) 標準財政規模

地方自治体が標準的に収入しうる「経常一般財源」の大きさを示すもので、標準税収入額、普通交付税額、臨時財政対策債発行可能額等の合計額です。

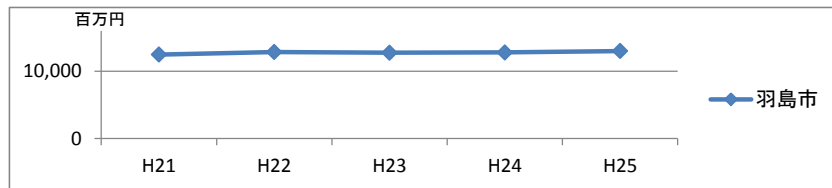

(4) 実質公債費比率

一般会計等が負担する市債の元利償還金等実質的な公債費の標準財政規模に対する比率で、過去3カ年の平均値で示します。

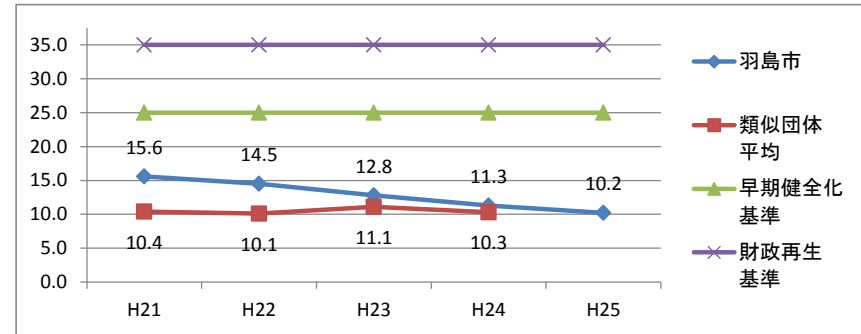

(5) 将来負担比率

一般会計等が将来負担すべき実質的な負債の標準財政規模に対する比率です。

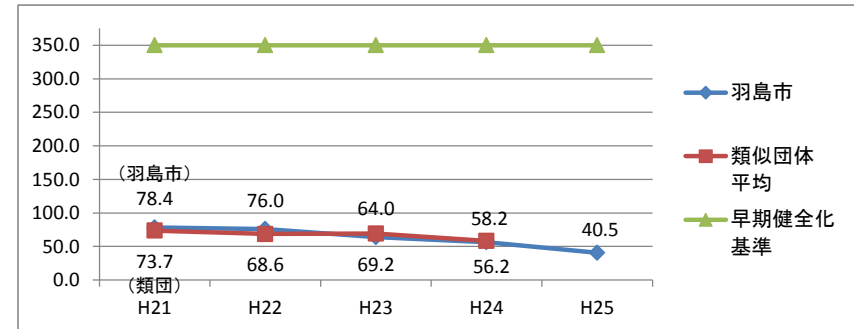

※H25の類似団体平均数値は未確定

【主な用語の説明】

基準財政需要額	...	地方自治体が標準的な行政を行った場合の経費を、人口、面積などの要素と合わせて一定の算式で計算した額
基準財政収入額	...	地方自治体が標準的な状態において徴収が見込まれる税收等を、一定の方法によって算定した額
類似団体	...	人口及び産業別就業人口の構成比によってグループ分類された全国の市町村で、同じグループに属する団体 (羽島市は、H23よりII次産業及びIII次産業の構成比が95%以上から95%未満になったことから、II-2からII-1に類型が変更)
普通会計	...	地方自治体を統一的な基準で比較するため、地方財政統計上便宜的に用いられる会計区分 (羽島市においては、一般会計とインター北土地区画整理事業特別会計の全部、駅北本郷土地区画整理事業特別会計の一部が該当)
一般財源	...	用途が特定されず、どのような経費にも使用できる収入で、市税、地方譲与税、普通交付税などがあたる
早期健全化基準	...	財政状況の早期是正を促すために設定された注意範囲を示す基準(イエローカード)
財政再生基準	...	財政状況が破たん状態である範囲を示す基準(レッドカード)

(6) 市債残高と基金残高

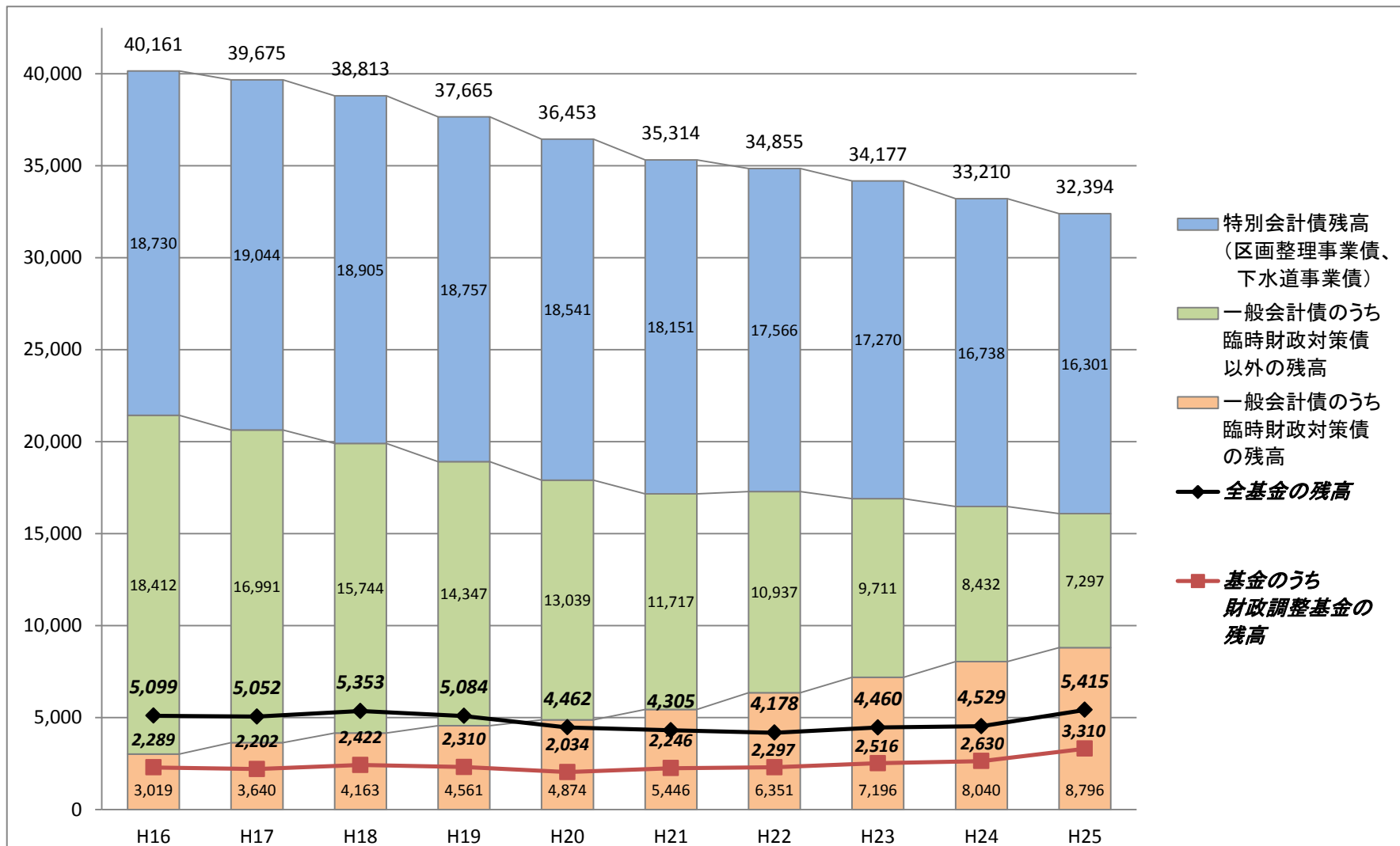

【主な用語の説明】

- 臨時財政対策債 …… 国が借り入れていた地方交付税の財源不足額を、平成13年度から地方自治体が地方債として借り入れるようになったもの（地方交付税の代替財源であるため用途の特定はなく、また、理論上では後年の償還額は全額交付税算入される）
- 基金 …… 特定の目的のために積み立てや運用を行う資金
- 財政調整基金 …… 年度間の財源の不均衡を調整するために積み立てる基金

3. 平成26年度予算上半期の執行状況(平成26年9月30日現在)

(1)一般会計執行状況

歳入

(単位:千円)

款別	当予算額	上半期 補正等額	繰越 財源	予算現額 A	収入済額 B	予算に対する 取納率 B/A(%)
市税	8,154,831			8,154,831	5,548,087	68.0
地方譲与税	287,000			287,000	67,328	23.5
利子割交付金	24,000			24,000	6,676	27.8
配当割交付金	38,000			38,000	10,707	28.2
株式等譲渡 所得割交付金	1,000			1,000	0	0.0
地方消費税 交付金	700,000			700,000	383,178	54.7
自動車取得 税交付金	29,000			29,000	3,440	11.9
地方特例交付金	41,000			41,000	42,561	103.8
地方交付税	3,000,000			3,000,000	1,962,764	65.4
交通安全対策 特別交付金	10,000			10,000	4,178	41.8
分担金及び負担金	436,761	△ 320		436,441	170,840	39.1
使用料及び手数料	132,064			132,064	95,548	72.3
国庫支出金	2,792,793	36,697	50,885	2,880,375	1,131,712	39.3
県支出金	1,416,476	△ 1,168		1,415,308	268,265	19.0
財産収入	26,886			26,886	11,648	43.3
寄附金	4,003	6,100		10,103	11,090	109.8
繰入金	904,048	1,725		905,773	42,250	4.7
繰越金	300,000	738,094	65,010	1,103,104	1,103,104	100.0
諸収入	318,338	35,905		354,243	132,750	37.5
市債	1,473,800	5,400	83,400	1,562,600	0	0.0
合計	20,090,000	822,433	199,295	21,111,728	10,996,126	52.1

歳出

(単位:千円)

款別	当予算額	上半期 補正等額	繰越 事業費	予算現額 A	支出済額 B	予算に対する 執行率 B/A(%)
議会費	216,912			216,912	117,844	54.3
総務費	2,206,630	588,448		2,795,078	918,409	32.9
民生費	7,712,974	38,217	46,400	7,797,591	2,903,712	37.2
衛生費	2,222,832	51,185		2,274,017	955,275	42.0
労働費	23,208			23,208	8,762	37.8
農林水産業費	452,696	2,784		455,480	140,224	30.8
商工費	254,861	450		255,311	143,597	56.2
土木費	2,415,846	123,553	35,000	2,574,399	218,856	8.5
消防費	711,453	12,852		724,305	327,799	45.3
教育費	1,946,716	5,020	117,895	2,069,631	734,477	35.5
公債費	1,910,872			1,910,872	923,451	48.3
予備費	15,000	△ 76		14,924	0	0.0
合計	20,090,000	822,433	199,295	21,111,728	7,392,406	35.0

(2)一般会計予算補正等状況

(単位:千円)

【補正予算の主な内容】

事業名	事業内容	補正額	財源
財政調整基金積立金	前年度からの繰越金の積立金	477,921	繰越金 477,921
道路新設改良事業	岐阜羽島インター南部東地区周辺道路等整備費用	85,200	繰越金 85,200
予防接種事業	2ワクチンの定期接種化に係る費用	50,104	繰越金 50,104
保育士等処遇改善臨時特例事業	保育士の処遇改善に取り組む保育所に対する補助金	24,994	県支出金 21,869、繰入金 3,125

【繰越事業の主な内容】

事業名	事業内容	繰越額	財源
老人福祉施設整備事業	老人福祉施設の整備に係る助成	46,400	繰越金 46,400
道路新設改良事業	曲利下大浦線の改良工事	35,000	国庫支出金 17,490、繰越金 17,510
小学校施設第2次耐震補強・改修事業	中央小学校の体育館等耐震補強・大規模改修工事	117,895	国庫支出金 33,395、地方債 83,400、繰越金 1,100

(3)特別会計執行状況

(単位:千円)

会 計 別	当 予 算 初 額	上 半 期 繰 越 額	繰 越 事 業 費	予 算 現 額 A	歳 入		歳 出	
					収 入 済 額 B	予 算 対 する 収 納 率 B/A (%)	支 出 済 額 C	予 算 対 する 執 行 率 C/A (%)
国 民 健 康 保 険	8,003,490	28,689		8,032,179	3,181,396	39.6	3,246,304	40.4
介 護 保 険	4,144,896	46,625		4,191,521	1,779,887	42.5	1,741,205	41.5
簡 易 水 道 事 業	4,148			4,148	2,007	48.4	919	22.2
下 水 道 事 業	2,167,060		178,300	2,345,360	251,792	10.7	882,788	37.6
羽島市・羽島郡二町介護認定審査会事業	29,331			29,331	14,676	50.0	10,838	37.0
インター北土地区画整理事業	139,321			139,321	34,047	24.4	16,222	11.6
駅北本郷土地区画整理事業	274,104			274,104	71,498	26.1	35,267	12.9
後期高齢者医療	595,141			595,141	175,328	29.5	139,902	23.5
合 計	15,357,491	75,314	178,300	15,611,105	5,510,631	35.3	6,073,445	38.9

4. 市債の現在高

(1) 一般会計

(単位:円)

区	分	平成26年3月31日	平成26年4月1日～	平成26年4月1日～	平成26年9月30日	構 成 比
		現 在 高	平成26年9月30日	平成26年9月30日	現 在 高	
			借 入 額	元 金 償 還 額		
目 的 別 現 在 高	総 務 債	69,952,058	0	91,478	69,860,580	0.5
	民 生 債	231,651,560	0	37,684,991	193,966,569	1.3
	衛 生 債	291,825,466	0	101,372,601	190,452,865	1.2
	農 林 水 産 業 債	736,076,002	55,500,000	37,792,479	753,783,523	4.9
	土 木 債	2,792,726,702	0	231,068,014	2,561,658,688	16.8
	消 防 債	438,909,050	0	17,751,532	421,157,518	2.7
	教 育 債	1,883,270,201	22,900,000	131,184,305	1,774,985,896	11.6
	そ の 他	9,569,852,099	0	255,368,266	9,314,483,833	61.0
	合 計	16,014,263,138	78,400,000	812,313,666	15,280,349,472	100.0
	借 入 先 別 現 在 高	財 政 融 資	12,169,188,366	55,500,000	491,962,856	11,732,725,510
簡 易 保 険		1,205,845,188	0	106,181,092	1,099,664,096	7.2
地方公共団体金融機構		2,063,222,084	22,900,000	115,077,218	1,971,044,866	12.9
銀 行		337,087,500	0	47,512,500	289,575,000	1.9
市 町 村 振 興 協 会		238,920,000	0	51,580,000	187,340,000	1.2
合 計		16,014,263,138	78,400,000	812,313,666	15,280,349,472	100.0

(2) 特別会計

(単位:円)

区	分	平成26年3月31日	平成26年4月1日～	平成26年4月1日～	平成26年9月30日	備 考	
		現 在 高	平成26年9月30日	平成26年9月30日	現 在 高		
			借 入 額	元 金 償 還 額			
目 的 別 現 在 高	下 水 道 事 業 債	15,258,885,188	384,600,000	375,360,715	15,268,124,473		
	区 画 整 理 事 業 債	643,153,665	15,100,000	16,964,198	641,289,467		
	合 計	15,902,038,853	399,700,000	392,324,913	15,909,413,940		
借 入 先 別 現 在 高	下 水 道	財 政 融 資	5,616,330,894	0	149,859,897	5,466,470,997	
		簡 易 保 険	4,232,442,110	0	96,632,318	4,135,809,792	
		金 融 機 構	5,410,112,184	384,600,000	128,868,500	5,665,843,684	
	区 画 整 理	財 政 融 資	643,153,665	15,100,000	16,964,198	641,289,467	
	合 計	15,902,038,853	399,700,000	392,324,913	15,909,413,940		

5. 基金、有価証券及び債権現在高(平成26年9月30日現在)

(1) 基金 (単位:円)

区 分	金 額	備 考
羽島市財政調整基金	3,310,240,105	
羽島市教育振興基金	14,864,136	
羽島市修学助成事業基金	15,569,883	
羽島市南部かんがい事業基金	2,112,460	
羽島市災害救助基金	7,052,767	
市営住宅基金	325,944	
水資源公団負担事業基金	17,636,225	
羽島市文化センター事業基金	74,924	
羽島市奨学事業基金	30,443,270	
羽島市福祉基金	338,639,173	
羽島市活性化推進事業基金	32,395,952	
羽島市公共下水道整備事業基金	128,553,355	
羽島市減債基金	246,702,309	
羽島市交通遺児激励基金	6,507,966	
羽島市生涯学習振興基金	54,650,950	
羽島市国民健康保険財政調整基金	300,602,354	
羽島市ふるさと農村活性化対策事業基金	10,446,841	
羽島市環境施設整備事業基金	299,527,402	
羽島市公用施設整備基金	206,912,015	
羽島市介護保険給付準備基金	120,533,118	
羽島市老人福祉センター羽島温泉施設整備事業基金	220,398	
羽島市老人福祉施設整備等助成事業基金	58,414,248	
区画整理事業区域内かんがい施設維持管理基金	12,076,467	
羽島市土地開発基金	150,000,000	
羽島市高額療養費貸付基金	5,615,353	うち、貸付中668,000円
羽島市物品調達基金	3,000,000	うち、物品1,323,205円
合 計	5,373,117,615	

(2) 有価証券 (単位:円)

区 分	額 面 金 額	備 考
羽島高速鉄道高架株式会社(株券)	13,200,000	26,400 株 (1株 500 円)
株式会社みずほフィナンシャルグループ(株券)	441,000	8,820 株 (1株 50 円)
岐阜県名産販売株式会社(株券)	2,000,000	40 株 (1株 50,000 円)
名古屋鉄道株式会社(株券)	50,000	1,000 株 (1株 50 円)
東海旅客鉄道株式会社(株券)	50,000	100 株 (1株 500 円)
近畿日本鉄道株式会社(株券)	51,500	1,030 株 (1株 50 円)
シーシーエヌ株式会社(株券)	1,000,000	20 株 (1株 50,000 円)
株式会社岐阜放送(株券)	7,205,000	1,441 株 (1株 5,000 円)
株式会社岐阜フットボールクラブ(株券)	2,000,000	40 株 (1株 50,000 円)
合 計	25,997,500	

(3) 債権 (単位:円)

区 分	金 額	備 考
羽島市病院事業会計貸付金	250,000,000	
合 計	250,000,000	

(4) その他 (出資による権利) (単位:円)

区 分	金 額	備 考
岐阜県信用保証協会出捐金	23,939,000	
岐阜県市町村行政情報センター出捐金	1,830,000	
岐阜県畜産協会寄託金	330,000	
岐阜県野菜価格安定基金協会入会預り金	100,000	
羽島市地域振興公社出捐金	10,000,000	
羽島市土地開発公社出資金	1,000,000	
地方公共団体金融機構出資金	4,900,000	
合 計	42,099,000	

6. 公有財産及び物品現在高(平成26年9月30日現在)

1. 公有財産

(1) 土地及び建物

(単位: m²)

区分	土地	建 物			
		木 造	非木造	合 計	
公用財産	庁舎関係	20,197.54	68.34	9,407.69	9,476.03
	消防関係	7,581.65	17.44	4,020.18	4,037.62
	水防関係	0.00	271.58	368.44	640.02
	その他	105,893.77	456.00	15,148.79	15,604.79
	小 計	133,672.96	813.36	28,945.10	29,758.46
公共用財産	教育関係	344,549.21	308.58	106,701.52	107,010.10
	公 園	131,417.72	0.00	419.03	419.03
	墓 地	35,596.14	0.00	0.00	0.00
	その他	64,163.28	0.00	23,051.05	23,051.05
	小 計	575,726.35	308.58	130,171.60	130,480.18
普通財産	普通貸付	8,461.73	213.84	257.92	471.76
	特別貸付	44,836.85	0.00	0.00	0.00
	その他	6,468.39	0.00	753.94	753.94
	小 計	59,766.97	213.84	1,011.86	1,225.70
合 計	769,166.28	1,335.78	160,128.56	161,464.34	

2. 物品

(1) 自動車

(単位: 台)

区 分	現在高
普通乗用車	7
小型乗用車	14
普通貨物車	7
小型貨物車	15
軽貨物車	34
軽乗用車	27
普通乗合車(自家用)	2
普通乗合車(営業用)	1
トラクタ	2
救急車	4
消防車	37
身障者輸送用リフト車	1
給水車	1
原動機付自転車	1
合 計	153

(2) 事務機械

(単位: 台)

区 分	現在高
タイプライター	1
複写機	3
紙折機	1
裁断機	1
製版機	1
合 計	7

7. 羽島市上水道事業の業務状況説明書

1 事業の概況

平成26年度上半期末における水道利用状況は、給水戸数22,543戸で、前年同期と比較し303戸の増加となりました。給水量においては、前年同期と比較して8,648m³ (0.2%)の減少となっています。

経理状況では、総収益は288,145,730円、総費用は218,046,208円で上半期の純利益は、70,099,522円を計上することができました。

給水状況(平成26年度上半期)

(単位: m³)

年度 月別	平成25年度給水量	平成26年度給水量	比較(%)
4月	520,453	583,702	112.2
5月	618,264	592,067	95.8
6月	551,197	511,395	92.8
7月	667,657	692,474	103.7
8月	583,864	568,384	97.3
9月	693,765	688,530	99.2
合計	3,635,200	3,636,552	100.0

2 経理の状況

(1) 収益的収入及び支出

(単位: 円)

科目	予算額	上半期執行額	収入率 執行率(%)
水道事業収益	730,987,000	308,302,550	42.2
営業収益	641,631,000	307,354,280	47.9
営業外収益	89,356,000	948,270	1.1
水道事業費用	626,071,000	134,302,261	21.5
営業費用	562,340,000	97,924,659	17.4
営業外費用	26,531,000	8,644,455	32.6
特別損失	34,200,000	27,733,147	81.1
予備費	3,000,000	0	0.0

(2) 資本的収入及び支出

(単位: 円)

科目	予算額	上半期執行額	収入率 執行率(%)
資本的収入	132,717,000	5,646,130	4.3
負担金	114,317,000	5,646,130	4.9
補助金	18,400,000	0	0.0
資本的支出	568,412,000	172,781,862	30.4
建設改良費	525,866,000	151,722,210	28.9
企業債償還金	42,351,000	21,021,652	49.6
負担金還付金	195,000	38,000	19.5

平成26年度羽島市上水道事業損益計算書
(平成26年4月1日から平成26年9月30日まで)

(単位：円)

借 方		貸 方	
科 目	金 額	科 目	金 額
営業費用	209,406,067	営業収益	287,230,096
原水及び浄水費	5,772,946	給水収益	286,548,678
配水及び給水費	49,648,888	受託工事収益	436,360
受託工事費	241,000	その他の営業収益	245,058
総係費	22,708,149		
減価償却費	130,976,500		
資産減耗費	58,584		
その他営業費用	0		
営業外費用	8,640,141	営業外収益	915,634
支払利息及び企業債取扱諸費	8,553,775	受取利息及び配当金	392,500
雑支出	86,366	長期前受金戻入	0
特別損失	27,733,147	雑収益	523,134
当期純利益	42,366,375		
計	288,145,730	計	288,145,730

* この表は、税抜きで表示してあります。

平成26年度羽島市上水道事業貸借対照表
(平成26年9月30日現在)

(単位：円)

借 方		貸 方	
科 目	金 額	科 目	金 額
固定資産	6,562,480,447	固定負債	598,217,543
有形固定資産	6,562,380,447	企業債	573,993,024
土地	85,057,432	退職給付引当金	24,224,519
建物	180,596,287	流動負債	41,961,630
構築物	5,587,690,052	企業債	21,329,093
機械及び装置	708,448,965	未払金	8,580
車輛運搬具	297,099	賞与引当金	0
工具器具及び備品	290,612	仮受消費税	20,575,017
建設仮勘定	0	その他流動負債	48,940
無形固定資産	100,000	繰延収益	2,344,520,414
電話加入権	100,000	長期前受金	2,344,520,414
投資その他の資産	0	資本金	3,503,245,450
破産更生債権等貸倒引当金	0	自己資本金	3,503,245,450
流動資産	906,318,403	剰余金	938,487,438
現金預金	817,815,277	資本剰余金	0
未収金	74,362,338	利益剰余金	938,487,438
貯蔵品	1,085,671	当期純利益	42,366,375
仮払消費税	10,646,417		
前払金	2,408,700		
計	7,468,798,850	計	7,468,798,850

* この表は、税抜きで表示してあります。

8. 羽島市上水道事業平成25年度決算の状況

① 平成25年度羽島市上水道事業決算報告書

1. 収益的収入及び支出

収 入

区 分	予 算 額				決 算 額	予 算 額 に 比 べ 決 算 額 の 増 減	備 考
	当 初 予 算 額	補 正 予 算 額	地方公営企業法第24条第3項の規定による支出額に係る財源充当額	合 計			
	円	円	円	円	円	円	
第1款 水道事業収益	631,399,000	0	0	631,399,000	655,178,796	23,779,796	
第1項 営業収益	627,385,000	0	0	627,385,000	646,921,836	19,536,836	(うち仮受消費税 28,616,826円)
第2項 営業外収益	4,014,000	0	0	4,014,000	8,256,960	4,242,960	(うち仮受消費税 23,820円)

支 出

区 分	予 算 額							決 算 額	地方公営企業法第26条第2項の規定による繰越額	不 用 額	備 考
	当初予算額	補正予算額	予備費支出額	流用増減額	地方公営企業法第24条第3項の規定による支出額	小 計	地方公営企業法第26条第2項の規定による繰越額				
	円	円	円	円	円	円	円	円	円	円	
第1款 水道事業費用	508,918,000	0	0	0	0	508,918,000	0	508,918,000	435,717,106	0	73,200,894
第1項 営業費用	470,512,000	0	0	0	0	470,512,000	0	470,512,000	401,496,109	0	69,015,891 (うち仮払消費税 6,303,956円)
第2項 営業外費用	35,406,000	0	0	0	0	35,406,000	0	35,406,000	34,220,997	0	1,185,003 (うち仮払消費税 5,546円)
第3項 予備費	3,000,000	0	0	0	0	3,000,000	0	3,000,000	0	0	3,000,000

2. 資本的収入及び支出

収 入

区 分	予 算 額						決 算 額	予算額に比べ 決算額の増減	備 考
	当初予算額	補正予算額	小 計	地方公営企業法第 26条の規定による 繰越額に係る財源 充当額	継続費運次繰 越額に係る財 源充当額	合 計			
第1款 資本的収入	円 152,367,000	円 0	円 152,367,000	円 0	円 0	円 152,367,000	円 85,438,795	円 △ 66,928,205	
第1項 負担金	115,973,000	0	115,973,000	0	0	115,973,000	70,738,795	△ 45,234,205	(うち仮受消費税 995,354円)
第2項 補助金	36,394,000	0	36,394,000	0	0	36,394,000	14,700,000	△ 21,694,000	

支 出

区 分	予 算 額							決 算 額	翌 年 度 繰 越 額			不 用 額	備 考
	当初予算額	補正 予算額	流 用 増減額	小 計	地方公営企業法第 26条の規定による 繰越額	繼 続 費 次 運 繰 越 額	合 計		地方公営企 業法第26条 の規定による 繰越額	繼 続 費 次 運 繰 越 額	合 計		
第1款 資本的支出	円 429,465,000	円 0	円 0	円 429,465,000	円 10,800,000	円 0	円 440,265,000	円 434,383,591	円 0	円 0	円 0	円 5,881,409	
第1項 建設改良費	387,753,000	0	0	387,753,000	10,800,000	0	398,553,000	393,242,490	0	0	0	5,310,510	(うち仮払消費税 18,681,500円)
第2項 企業債償還金	41,142,000	0	0	41,142,000	0	0	41,142,000	41,141,101	0	0	0	899	
第3項 負担金還付金	570,000	0	0	570,000	0	0	570,000	0	0	0	0	570,000	

資本的収入額が資本的支出額に不足する額348,944,796円は、減債積立金212,918円、建設改良積立金184,064,950円、過年度分損益勘定留保資金150,001,780円及び当年度消費税資本的収支調整額14,665,148円で補てんした。

② 平成25年度羽島市上水道事業損益計算書

(平成25年4月1日から平成26年3月31日まで)

(消費税抜)

	円	円	円
1 営業収益			
(1) 給水収益	570,640,413		
(2) 受託工事収益	1,300,100		
(3) その他営業収益	<u>46,364,497</u>	618,305,010	
2 営業費用			
(1) 原水及び浄水費	16,084,966		
(2) 配水及び給水費	117,684,128		
(3) 受託工事費	944,000		
(4) 総係費	56,228,235		
(5) 減価償却費	197,857,182		
(6) 資産減耗費	1,162,853		
(7) その他営業費用	<u>5,230,789</u>	<u>395,192,153</u>	
営業利益			223,112,857
3 営業外収益			
(1) 受取利息及び配当金	690,821		
(2) 雑収益	<u>7,542,411</u>	8,233,232	
4 営業外費用			
(1) 支払利息及び 企業債取扱諸費	18,009,753		
(2) 雑支出	<u>8,736,737</u>	<u>26,746,490</u>	<u>△ 18,513,258</u>
当年度純利益			204,599,599
前年度繰越利益剰余金			<u>0</u>
当年度未処分利益剰余金			<u><u>204,599,599</u></u>

③ 平成25年度羽島市上水道事業剰余金計算書

(平成25年4月1日から平成26年3月31日)

(単位 円)

	資本金		剰余金										資本合計
	自己 資本金	借入 資本金	資本剰余金					利益剰余金					
			受贈財産 評価額	寄付金	工事 負担金	国庫 補助金	資本 剰余金 合計	減債 積立金	建設改良 積立金	未処分利 益 剰余金	利益 剰余金 合計		
前年度末残高	3,318,967,582	657,484,870	44,893,736	13,917,157	3,431,537,870	78,989,000	3,569,337,763	212,918	184,064,950	184,089,569	368,367,437	7,914,157,652	
前年度処分額	0	0	0	0	0	0	0	0	184,089,569	△ 184,089,569	0	0	
議会の議決による処分額	0	0	0	0	0	0	0	0	184,089,569	△ 184,089,569	0	0	
建設改良積立金の積立	0	0	0	0	0	0	0	0	184,089,569	△ 184,089,569	0	0	
処分後残高	3,318,967,582	657,484,870	44,893,736	13,917,157	3,431,537,870	78,989,000	3,569,337,763	212,918	368,154,519	0	368,367,437	7,914,157,652	
当年度変動額	184,277,868	△ 41,141,101	△ 1,661,625	0	68,118,263	14,700,000	81,156,638	△ 212,918	△ 184,064,950	204,599,599	20,321,731	244,615,136	
除却による減	0	0	△ 1,661,625	0	△ 1,625,178	0	△ 3,286,803	0	0	0	0	△ 3,286,803	
企業債の発行	0	0	0	0	0	0	0	0	0	0	0	0	
企業債の償還	0	△ 41,141,101	0	0	0	0	0	0	0	0	0	△ 41,141,101	
減債積立金からの組入	212,918	0	0	0	0	0	0	△ 212,918	0	0	△ 212,918	0	
建設改良積立金からの組入	184,064,950	0	0	0	0	0	0	0	△ 184,064,950	0	△ 184,064,950	0	
工事負担金の受入	0	0	0	0	69,743,441	0	69,743,441	0	0	0	0	69,743,441	
補助金の受入	0	0	0	0	0	14,700,000	14,700,000	0	0	0	0	14,700,000	
補助金の返還	0	0	0	0	0	0	0	0	0	0	0	0	
他会計繰入金の受入	0	0	0	0	0	0	0	0	0	0	0	0	
当年度純利益	0	0	0	0	0	0	0	0	0	204,599,599	204,599,599	204,599,599	
当年度末残高	3,503,245,450	616,343,769	43,232,111	13,917,157	3,499,656,133	93,689,000	3,650,494,401	0	184,089,569	204,599,599	388,689,168	8,158,772,788	

(注) 1 この計算書における△表記は、減少、損失又は欠損を示すものである。

2 議会の議決による処分額の欄は、法第32条第2項から第4項の規定による議決による処分をおこなったものについて記載するものである。

④ 平成25年度羽島市上水道事業剰余金処分計算書

(単位 円)

	資本金		資本剰余金	未処分利益剰余金
	自己資本金	借入資本金		
当年度末残高	3,503,245,450	616,343,769	3,650,494,401	204,599,599
議会の議決による処分額	0	0	0	△ 204,599,599
建設改良積立金の積立	0	0	0	△ 204,599,599
処分後残高	3,503,245,450	616,343,769	3,650,494,401	(繰越利益剰余金) 0

(注) 1 この計算書における△表記は、減少、損失又は欠損を示すものである。

⑤ 平成25年度羽島市上水道事業貸借対照表

(平成26年3月31日)

(消費税抜)

資 産 の 部				負 債 の 部			
	円	円	円		円	円	円
1 固 定 資 産				3 流 動 負 債			
(1) 有 形 固 定 資 産				(1) 未 払 金		130,953,802	
イ 土 地		85,057,432		(2) そ の 他 流 動 負 債		276,870	
ロ 建 物	263,740,422			流 動 負 債 合 計			13,123,672
建 物 減 価 償 却 累 計 額	-80,453,135	183,287,287		負 債 合 計			13,123,672
ハ 構 築 物	8,856,014,058			4 資 本 金			
構 築 物 減 価 償 却 累 計 額	-2,492,853,152	6,363,160,906		(1) 自 己 資 本 金			
ニ 機 械 及 び 装 置	1,320,031,563			イ 固 有 資 本 金	27,111,244		
減 価 償 却 累 計 額	-583,852,644	736,178,919		ロ 出 資 金	82,607,103		
ホ 車 輛 運 搬 具	5,066,980			ハ 組 入 資 本 金	3,393,527,103	3,503,245,450	
減 価 償 却 累 計 額	-4,726,381	340,599		(2) 借 入 資 本 金			
ヘ 工 具 器 具 及 び 備 品	3,562,000			イ 企 業 債	616,343,769	616,343,769	
工 具 器 具 及 び 備 品				資 本 金 合 計			4,119,589,219
減 価 償 却 累 計 額	-3,198,888	363,112		5 剰 余 金			
ト 建 設 仮 勘 定		0		(1) 資 本 剰 余 金			
有 形 固 定 資 産 合 計		7,368,388,255		イ 受 贈 財 産 評 価 額	43,232,111		
(2) 無 形 固 定 資 産				ロ 寄 附 金	13,917,157		
イ 電 話 加 入 権		100,000		ハ 工 事 負 担 金	3,499,656,133		
無 形 固 定 資 産 合 計		100,000		ニ 国 庫 補 助 金	93,689,000		
固 定 資 産 合 計		7,368,488,255		資 本 剰 余 金 合 計		3,650,494,401	
2 流 動 資 産				(2) 利 益 剰 余 金			
(1) 現 金 預 金		805,642,011		イ 減 債 積 立 金	0		
(2) 未 収 金		112,461,763		ロ 建 設 改 良 積 立 金	184,089,569		
(3) 貯 蔵 品		3,411,431		ハ 当 年 度 未 処 分 利 益 剰 余 金	204,599,599		
流 動 資 産 合 計		921,515,205		利 益 剰 余 金 合 計		388,689,168	
資 産 合 計		8,290,003,460		剰 余 金 合 計			4,039,183,569
				資 本 合 計			8,158,772,788
				負 債 資 本 合 計			8,171,896,460

9. 羽島市病院事業の業務状況説明書

1 事業の概況

(1) 診療科目

内科、総合内科、腎臓内科、血液内科、内分泌・糖尿病内科、リウマチ科、神経内科、呼吸器内科、消化器内科、循環器内科、人工透析内科、精神科、小児科、外科、消化器外科、整形外科、脳神経外科、皮膚科、泌尿器科、産科、婦人科、眼科、耳鼻いんこう科、リハビリテーション科、放射線科、麻酔科、臨床検査科

(2) 診療状況（平成26年4月～平成26年9月）

平成26年度上半期の月別診療状況は、下表のとおり一日あたりの平均利用者は、入院患者が195人、外来患者が620人となっています。この利用状況は、前年度同期の数値と比較しますと、入院は3.7%、外来は1.1%増加しています。

診療状況(平成26年度上半期)

(単位:人)

月別	年度		入院患者数		外来患者数	
	25年度	26年度	25年度	26年度	25年度	26年度
4月	5,694	5,973	12,807	12,844		
5月	5,723	6,156	12,956	12,690		
6月	5,602	5,799	11,965	12,493		
7月	5,743	5,882	13,579	13,998		
8月	6,089	6,077	13,323	12,798		
9月	5,471	5,823	11,979	12,682		
計	34,322	35,710	76,609	77,505		
診療日数(日)	183	183	125	125		
一日平均患者数	188	195	613	620		

2 経理の状況

(1) 収益的収入及び支出

(単位:円)

科 目	予算額	上半期執行額	収入率 執行率(%)
病院事業収益	6,997,584,000	2,986,899,392	42.7
医業収益	6,488,888,000	2,868,913,711	44.2
医業外収益	280,245,000	115,926,303	41.4
特別利益	228,451,000	2,059,378	0.9
病院事業費用	8,056,226,000	3,846,380,126	47.7
医業費用	6,678,897,000	2,540,317,367	38.0
医業外費用	84,386,000	24,845,139	29.4
特別損失	1,291,943,000	1,281,217,620	99.2
予備費	1,000,000	0	0.0

(2) 資本的収入及び支出

(単位:円)

科 目	予算額	上半期執行額	収入率 執行率(%)
資本的収入	103,468,000	66,734,000	64.5
出資金	103,468,000	66,734,000	64.5
補助金	0	0	0.0
資本的支出	598,530,000	233,975,715	39.1
建設改良費	342,240,000	112,986,415	33.0
企業債償還金	234,690,000	116,959,300	49.8
看護師貸付金	21,600,000	4,030,000	18.7

平成26年度羽島市病院事業損益計算書
(平成26年4月1日から平成26年9月30日まで)

(単位:円)

借 方		貸 方	
科 目	金 額	科 目	金 額
医業費用	2,466,450,203	医業収益	2,862,283,443
給与費	1,476,840,071	入院収益	1,758,141,020
材料費	613,974,497	外来収益	881,850,659
うち薬品費	332,498,187	負担金交付金	138,955,000
経費	363,410,327	その他医業収益	83,336,764
減価償却費	0	医業外収益	114,645,531
資産減耗費	1,418,917	受取利息及び配当金	1,200
研究研修費	10,806,391	他会計補助金	39,227,000
医業外費用	24,771,583	補助金	0
支払利息及び企業債取扱諸費	23,826,813	負担金交付金	59,260,000
患者外給食材料費	861,617	患者外給食収益	101,129
雑損失	83,153	その他医業外収益	16,056,202
特別損失	1,281,167,308	特別利益	2,058,128
当期純利益	-793,401,992		
計	2,978,987,102	計	2,978,987,102

* この表は、税抜きで表示してあります。

平成26年度羽島市病院事業貸借対照表
(平成26年9月30日現在)

(単位:円)

借 方		貸 方	
科 目	金 額	科 目	金 額
固定資産	5,304,089,630	固定負債	3,802,731,719
有形固定資産	5,182,905,983	企業債	2,006,980,812
土地	396,320,483	他会計借入金	250,000,000
建物	3,631,831,404	リース債務	434,969,223
構築物	132,340,522	引当金	1,110,781,684
器械備品	391,821,374	流動負債	344,775,620
車両	4,734,962	企業債	67,730,391
リース資産	625,857,238	リース債務	125,353,010
無形固定資産	7,632,711	未払金	143,779,929
電話加入権	772,300	その他	7,912,290
その他無形固定資産	6,860,411		
投資	113,550,936	繰延収益	94,719,773
有価証券投資	20,000		
長期貸付金	25,240,000	資本金	5,197,199,497
長期前払消費税	88,290,936		
流動資産	1,257,297,431	剰余金	-2,878,039,548
現金預金	258,100,688	資本剰余金	9,174,500
未収金	893,684,189	利益剰余金	-2,887,214,048
その他	105,512,554		
計	6,561,387,061	計	6,561,387,061

* この表は、税抜きで表示してあります。

10. 羽島市病院事業平成25年度決算の状況

① 平成25年度羽島市病院事業決算報告書

1. 収益的収入及び支出

収 入

区 分	予 算 額				決 算 額	予 算 額 に 比 べ 決 算 額 の 増 減	備 考
	当 初 予 算 額	補 正 予 算 額	地方公営企業法第24条第3項の規定による支出額に係る財源充当額	合 計			
	円	円	円	円	円	円	
第1款 病院事業収益	6,644,341,000	0	0	6,644,341,000	5,595,271,166	△1,049,069,834	
第1項 医業収益	6,362,548,000	0	0	6,362,548,000	5,342,200,056	△1,020,347,944	(うち仮受消費税8,765,292円)
第2項 医業外収益	278,293,000	0	0	278,293,000	249,379,137	△28,913,863	(うち仮受消費税1,650,808円)
第3項 特別利益	3,500,000	0	0	3,500,000	3,691,973	191,973	

支 出

区 分	予 算 額							決 算 額	地方公営企業法第26条第2項の規定による繰越額	不 用 額	備 考
	当 初 予 算 額	補 正 予 算 額	予 備 費 支 出 額	流 用 増 減 額	地方公営企業法第24条第3項の規定による支出額	小 計	地方公営企業法第26条第2項の規定による繰越額				
	円	円	円	円	円	円	円	円	円	円	
第1款 病院事業費用	6,643,689,000	0	0	0	0	6,643,689,000	0	6,643,689,000	6,073,455,675	0	570,233,325
第1項 医業費用	6,547,886,000	0	0	0	0	6,547,886,000	0	6,547,886,000	5,941,433,925	0	606,452,075 (うち仮払消費税117,029,805円)
第2項 医業外費用	74,803,000	0	0	0	0	74,803,000	0	74,803,000	69,511,238	0	5,291,762 (うち仮払消費税91,677円)
第3項 特別損失	20,000,000	0	0	0	0	20,000,000	0	20,000,000	62,510,512	0	△42,510,512 (うち仮払消費税22,225円)
第4項 予備費	1,000,000	0	0	0	0	1,000,000	0	1,000,000	0	0	1,000,000

2. 資本的収入及び支出

収 入

区 分	予 算 額					決 算 額	予算額に比べ決算額の増減	備 考
	当初予算額	補正予算額	小 計	地方公営企業法第26条の規定による繰越額に係る財源充当額	継続費通次繰越額に係る財源充当額			
第1款 資本的収入	円 53,338,000	円 0	円 53,338,000	円 0	円 0	円 53,338,000	円 53,898,000	円 560,000
第1項 出資金	53,338,000	0	53,338,000	0	0	53,338,000	53,338,000	0
第2項 投資償還金	0	0	0	0	0	0	560,000	560,000

支 出

区 分	予 算 額							決 算 額	翌 年 度 繰 越 額			不 用 額	備 考
	当初予算額	補正予算額	流用増減額	小 計	地方公営企業法第26条の規定による繰越額	継続費通次繰越額	合 計		地方公営企業法第26条の規定による繰越額	継続費通次繰越額	合 計		
第1款 資本的支出	円 386,862,000	円 0	円 0	円 386,862,000	円 0	円 0	円 386,862,000	円 287,776,136	円 0	円 0	円 0	円 99,085,864	
第1項 建設改良費	238,417,000	0	0	238,417,000	0	0	238,417,000	145,471,200	0	0	0	92,945,800	(うち仮払消費税6,927,199円)
第2項 企業債償還金	131,645,000	0	0	131,645,000	0	0	131,645,000	131,644,936	0	0	0	64	
第3項 看護師貸付金	16,800,000	0	0	16,800,000	0	0	16,800,000	10,660,000	0	0	0	6,140,000	

資本的収入額が資本的支出額に不足する額233,878,136円は、当年度消費税資本的収支調整額276,463円及び過年度分損益勘定留保資金233,601,673円で補てんした。

② 平成25年度羽島市病院事業損益計算書

(平成25年4月1日から平成26年3月31日まで)

	円	円	円		円	円	円
1 医業収益				5 特別利益			
(1) 入院収益	3,296,543,882			(1) 過年度損益修正益	3,691,973	3,691,973	
(2) 外来収益	1,710,928,759						
(3) 負担金交付金	150,443,960			6 特別損失			
(4) その他医業収益	175,518,163	5,333,434,764		(1) 過年度損益修正損	62,488,287	62,488,287	△ 58,796,314
2 医業費用				当年度純損失			478,460,972
(1) 給与費	3,247,611,646			前年度繰越欠損金			1,631,308,084
(2) 材料費	1,145,754,383			当年度未処理欠損金			2,109,769,056
(3) 経費	1,168,608,743						
(4) 減価償却費	234,304,181						
(5) 資産減耗費	4,515,316						
(6) 研究研修費	23,609,851	5,824,404,120					
医業損失			490,969,356				
3 医業外収益							
(1) 受取利息配当金	109,593						
(2) 他会計補助金	64,246,000						
(3) 補助金	16,000,000						
(4) 負担金交付金	134,358,000						
(5) 患者外給食収益	82,320						
(6) その他医業外収益	32,932,416	247,728,329					
4 医業外費用							
(1) 支払利息及び 企業債取扱諸費	47,255,250						
(2) 繰延勘定償却	7,979,000						
(3) 患者外給食材料費	1,857,011						
(4) 雑損失	119,332,370	176,423,631	71,304,698				
経常損失			419,664,658				

③ 平成25年度羽島市病院事業剰余金計算書

(平成25年4月1日から平成26年3月31日まで)

	資本金		剰余金							資本合計
	自己資本金	借入資本金	資本剰余金				利益剰余金			
			受贈財産 評価額	寄付金	補助金	資本剰余 金合計	利益積立額	未処理欠損金	利益剰余金合計	
前年度末残高	5,077,127,497	2,273,315,439	9,174,500	0	217,387,250	226,561,750	0	△ 1,631,308,084	△ 1,631,308,084	5,945,696,602
前年度処分額	0	0	0	0	0	0	0	0	0	0
議会の議決による処分額	0	0	0	0	0	0	0	0	0	0
処分後残高	5,077,127,497	2,273,315,439	9,174,500	0	217,387,250	226,561,750	0	△ 1,631,308,084	△ 1,631,308,084	5,945,696,602
当年度変動額	53,338,000	△ 131,644,936	0	0	0	0	0	△ 478,460,972	△ 478,460,972	△ 556,767,908
他会計繰入金の受入れ	53,338,000	0	0	0	0	0	0	0	0	53,338,000
企業債の借入れ	0	0	0	0	0	0	0	0	0	0
企業債の償還	0	△ 131,644,936	0	0	0	0	0	0	0	△ 131,644,936
資本剰余金の受入れ	0	0	0	0	0	0	0	0	0	0
国・県補助金の受入れ	0	0	0	0	0	0	0	0	0	0
国・県補助金の返還	0	0	0	0	0	0	0	0	0	0
当年度純損失	0	0	0	0	0	0	0	△ 478,460,972	△ 478,460,972	△ 478,460,972
当年度末残高	5,130,465,497	2,141,670,503	9,174,500	0	217,387,250	226,561,750	0	△ 2,109,769,056	△ 2,109,769,056	5,388,928,694

(注) 1 この計算書における△表記は、減少、損失又は欠損を示すものである。

2 議会の議決による処分額の欄は、法第32条第2項から第4項の規定による議決による処分をおこなったものについて記載するものである。

④ 平成25年度羽島市病院事業欠損金処理計算書

	資本金	資本剰余金	利益剰余金
当年度末残高	5,130,465,497	226,561,750	△ 2,109,769,056
議会の議決による処分額	0	0	0
欠損補填	0	0	0
処分後残高	5,130,465,497	226,561,750	(繰越欠損金) △ 2,109,769,056

(注) この計算書における△表記は、減少、損失又は欠損を示すものである。

⑤ 平成25年度羽島市病院事業貸借対照表

(平成26年3月31日)

資 産 の 部		円	円	円	円
1 固定資産					
(1) 有形固定資産					
イ 土地		396,320,483			
ロ 建物	7,331,959,919				
建物減価償却累計額	3,604,349,438		3,727,610,481		
ハ 構築物	245,445,576				
構築物減価償却累計額	110,723,654		134,721,922		
ニ 器械備品	2,661,756,433				
器械備品減価償却累計額	2,278,615,909		383,140,524		
ホ 車両	16,723,000				
車両減価償却累計額	13,538,038		3,184,962		
有形固定資産合計			4,644,978,372		
(2) 無形固定資産					
イ 電話加入権		772,300			
ロ その他無形固定資産		6,860,411			
無形固定資産合計			7,632,711		
(3) 投資					
イ 投資有価証券		20,000			
ロ 看護師貸付金		21,210,000			
ハ その他投資		0			
投資合計			21,230,000		
固定資産合計			4,673,841,083		
2 流動資産					
(1) 現金預金			335,005,070		
(2) 未収金			905,163,371		
(3) 貯蔵品			50,589,439		
(4) その他流動資産			1,742,312		
流動資産合計			1,292,500,192		
3 繰延勘定					
(1) 控除対象外消費税		88,290,936			
繰延勘定合計			88,290,936		
資産合計			6,054,632,211		

負 債 の 部		円	円	円	円
4 固定負債					
(1) 引当金					
イ 修繕引当金			25,229,460		
(2) 他会計借入金			300,000,000		
固定負債合計			325,229,460		
5 流動負債					
(1) 一時借入金			0		
(2) 未払金			340,474,057		
(3) その他流動負債			0		
流動負債合計			340,474,057		
負債合計			665,703,517		
資本の部					
6 資本金					
(1) 自己資本			5,130,465,497		
(2) 借入資本					
イ 企業債	2,141,670,503	2,141,670,503			
資本金合計			7,272,136,000		
7 剰余金					
(1) 資本剰余金					
イ 受贈財産評価額		9,174,500			
ロ 寄附金		0			
ハ 補助金		217,387,250			
資本剰余金合計			226,561,750		
(2) 欠損金					
イ 減債積立金		0			
ロ 当年度未処理欠損		2,109,769,056			
欠損金合計			2,109,769,056		
剰余金合計			△ 1,883,207,306		
資本合計			5,388,928,694		
負債資本合計			6,054,632,211		